Купить квартиру за 5 890 000 рублей на улица 26-я Линия, 35/2

Ростовская область, Городской округ Ростов-на-Дону, Ростов-на-Дону, улица 26-я Линия, 35/2

5 890 000 Р
117 800Р за м^2

50.00 м^2	36.00 м^2	5.00 м^2	17 из 24
Общая	Жилая	Кухня	Этаж

Каталожный номер — F074217 В продажу представлена отличная квартира в хорошем доме 2024 г.п в ЖК "Линии". Состояние квартиры чистовая отделка - Вы сами вольны выбирать как облагородить своё гнёздышко. Балкон застеклен, облагорожен. Инфраструктура хорошо развита. Всё необходимое для жизни в шаговой доступности: школы, детские сады, поликлиника, зоны отдыха и развлечения, магазины и супермаркеты. Вид на стадион - пьёте утренний кофе и наслаждаетесь матчами, либо непосредственно играете. Хорошая транспортная развязка. Один совершеннолетний собственник. Обременения нет.

0 с 12.04.2025, обновлен 30.08.2025

Продавец: Лендлорд

Телефон: +7 (961) 427-86-60

Характеристики

Количество комнат	2	Этаж	17
Этажей всего	24	Наличие балкона	да
Наличие лифта	пассажирский лифт	Санузел	совмещенный с/у
Площадь жилая	36.00 кв. м	Площадь кухни	5.00 кв. м
Отделка	без отделки	Закрытая территория	да

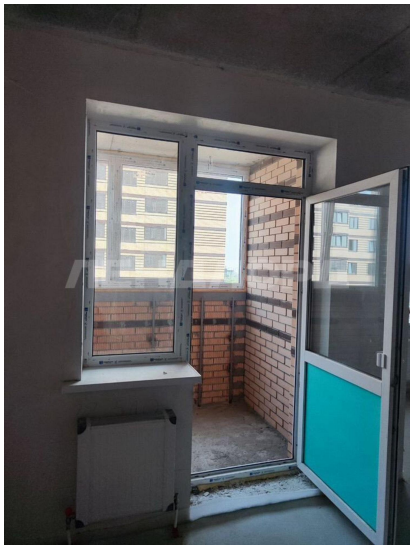

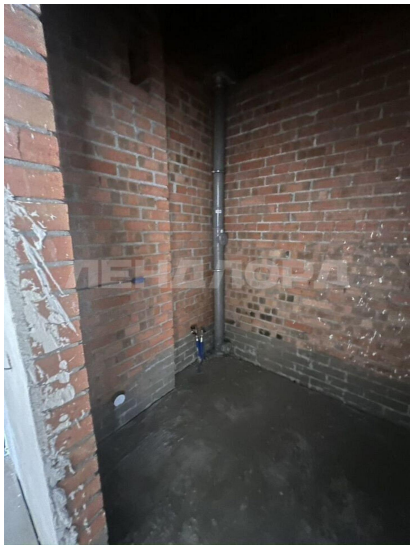

ЛЕНДЛОРД