Купить квартиру за 10 000 000 рублей на улица Мильчакова, 49

Ростовская область, Ростов-на-Дону, улица Мильчакова, 49

10 000 000 Р
107 527Р за м^2

93.00 м^2	50.00 м^2	11.00 м^2	2 из 17
Общая	Жилая	Кухня	Этаж

id:3583. Эксклюзивное предложение! Продаю 3-комн. квартиру в Золотом квадрате Западного! Дом 2006 года постройки Монолит-каркас. Квартира имеет отличную планировку 2 сан.узла, гардеробная комната. Продажа с мебелью и техникой!!! Инфраструктура и транспортная развязка самая лучшая в городе! Подходят все виды расчета! Покажем в удобное время!!! Обременений нет, документы готовы к продаже.

0 с 10.04.2025, обновлен 11.04.2025

Продавец: Собственник

Телефон: +79897116568

Характеристики
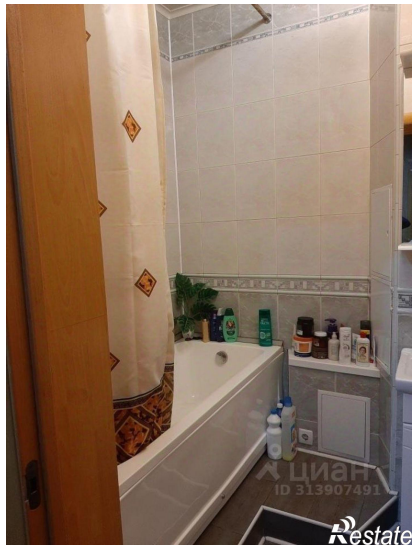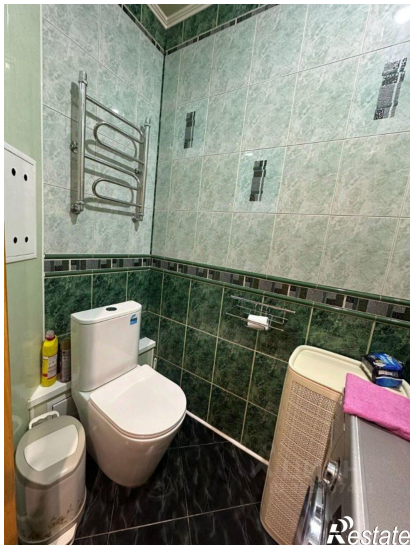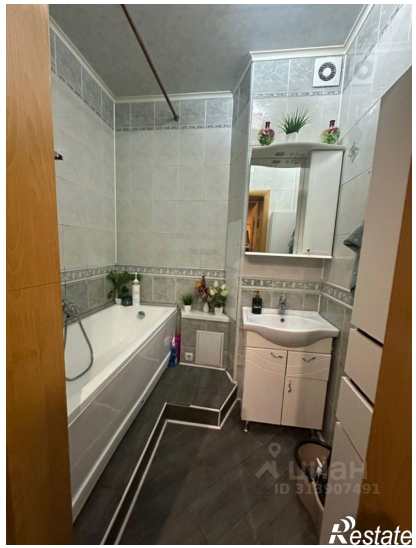
Количество комнат	3	Тип дома	кирпично-монолитный
Этаж	2	Этажей всего	17
Площадь жилая	50.00 кв. м	Площадь кухни	11.00 кв. м