Купить квартиру за 14 200 000 рублей на ул Мечникова, 39

Ростовская область, Городской округ Ростов-на-Дону, Ростов-на-Дону, ул Мечникова, 39

14 200 000 Р
200 000Р за м^2

71.00 м^2	44.50 м^2	17.00 м^2	15 из 17
Общая	Жилая	Кухня	Этаж

Арт. 94586048 ЭКСКЛЮЗИВНОЕ ПРЕДЛОЖЕНИЕ ДЛЯ ВАС! УНИКАЛЬНЫЙ ОБЪЕКТ ДЛЯ ИСТИННЫХ ЦЕНИТЕЛЕЙ! К продаже представлена большая и уютная, видовая евро 3-х комнатная квартира в 17-ти этажном кирпичном доме на 15 этаже. ЖК Уютный Дом , от ООО ЕвроСибСпецСтрой , класс ЖК - Комфорт. Дом ухоженный и очень тёплый. ОБ ОБЪЕКТЕ: Изысканная мебель, импортная, из натурального дерева. Все материалы премиум качества. Ипотека 4 млн ПСБ. Функциональная планировка 71 кв.м, включает в себя: 2 изолированные спальни, большую гардеробную комнату, кухню-столовую, совместный санузел, гостиную: 1. Кухня 17 кв.м — оснащена всей необходимой техникой (индукционная варочная панель, духовой шкаф, холодильник, посудомоечная машина, чайник, микроволновая печь, кондиционер). Роскошный обеденный, раскладной стол и стулья на 5 персон. 2. Санузел 5.5 кв.м — совместный, очень просторный. С большим душем, раковина с тумбой. Стиральная машина. 3. Гардеробная 4 кв.м — полностью оборудована системами хранения (полки, ящики, штанги). 4. Спальня 20 кв.м — с кроватью 160x200 см, прикроватные тумбочки, телевизор, кондиционер. 5. Детская комната 13 кв.м — так же кровать 160x200см и телевизор. 6. Гостевая 11.5 кв.м — импортный диван, 2 скрытых шкафа-купе с зеркалами. Все комнаты оборудованы кондиционерами. ...

0 с 10.04.2025, обновлен 10.04.2025

Продавец: Собственник

Телефон: +79885750758

Характеристики

Количество комнат	3	Тип дома	монолитный
Этаж	15	Этажей всего	17
Площадь жилая	44.50 кв. м	Площадь комнат	20.00 кв. м
Площадь кухни	17.00 кв. м		

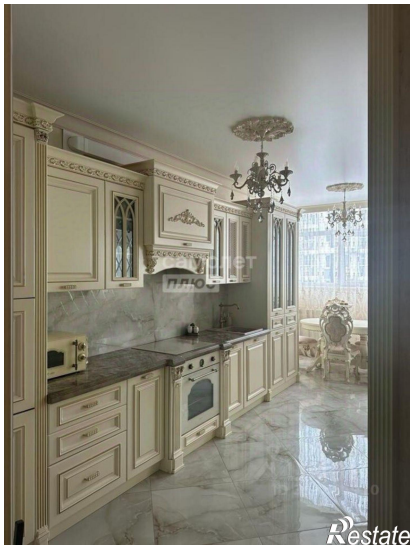
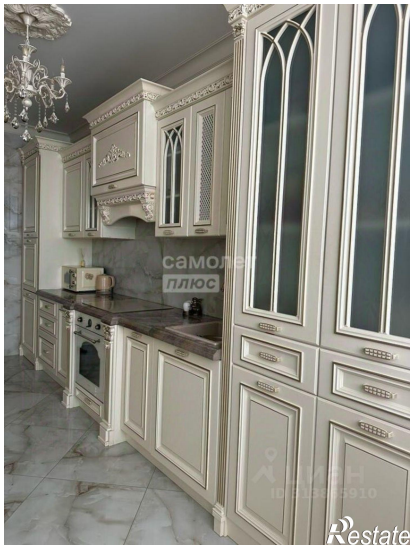

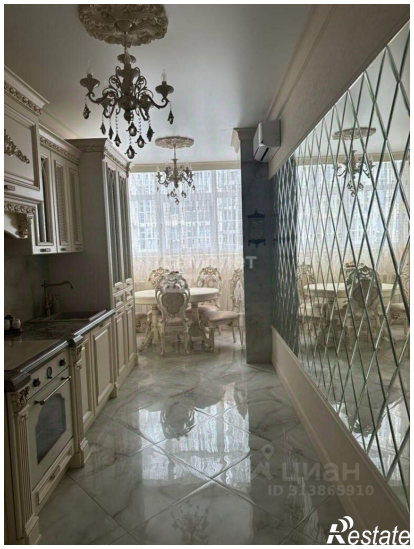

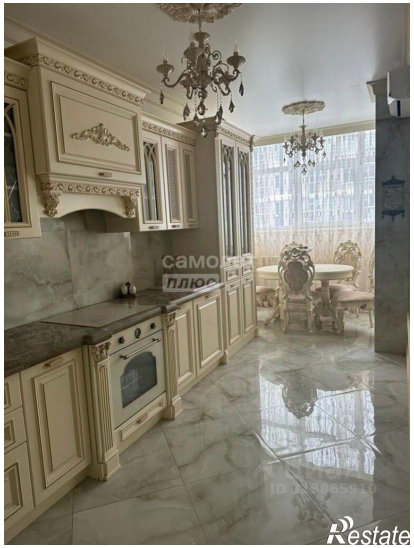
Restate

Restate