Купить квартиру за 4 300 000 рублей на улица Шаповалова, 1Гс1

Ростовская область, Городской округ Ростов-на-Дону, Ростов-на-Дону, улица Шаповалова, 1Гс1

4 300 000 Р
113 158Р за м^2

38.00 м^2	29.00 м^2	5.90 м^2	8 из 9
Общая	Жилая	Кухня	Этаж

Каталожный номер — F073548 НЕ ФЕЙК Продаётся уютная квартира "евро-2" в живописном и тихом районе Ростова-на-Дону — эколоически чистом оазисе спокойствия и уюта. Здесь вы сможете наслаждаться жизнью в окружении природы и комфортной инфіраструктуры. Квартира выполнена в современном стиле с продуманной планировкой, которая создаёт атмосферу тепла и уюта. Просторная светлая гостиная с большими окнами наполняет пространство солнечным светом, а кухня, оборудованная всем необходимым, станет идеальным местом для кулинарных экспериментов и семейных ужинов. Закрытый двор с шлагбаумом гарантирует безопасность и спокойствие, а ухоженная зелёная территория приглашает на прогулки и вечерние посиделки на свежем воздухе. В шаговой доступности находятся магазины, кафе, школы и детские сады — всё, что нужно для комфортного проживания. Эта квартира — идеальный выбор для тех, кто ценит гармонию и качество жизни. Не упустите возможность стать обладателем этого уютного уголка, где каждый день будет начинаться с радости и вдохновения!

0 с 29.03.2025, обновлен 23.08.2025

Продавец: Лендлорд

Телефон: +7 (961) 406-26-76

Характеристики
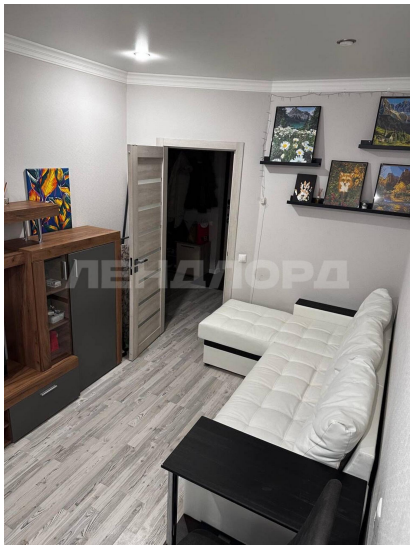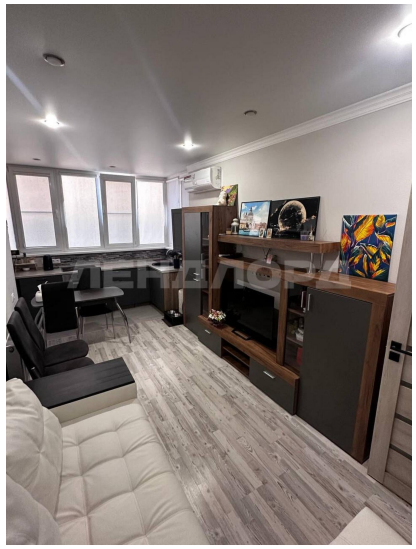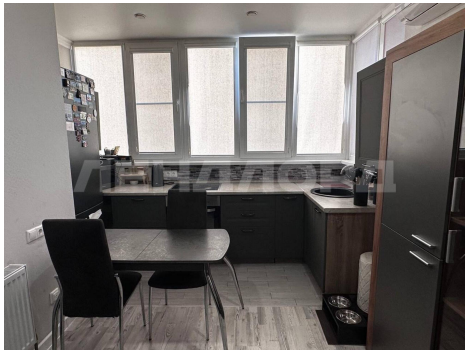
Количество комнат	1	Этаж	8
Этажей всего	9	Наличие лифта	пассажирский лифт
Санузел	совмещенный с/у	Площадь жилая	29.00 кв. м
Площадь кухни	5.90 кв. м	Высота потолков	2.70 м
Отделка	под ключ (чистовая)	Вид из окон	во двор
Закрытая территория	да