Купить квартиру за 7 300 000 рублей на улица 26-я Линия, 35/2

Ростовская область, Городской округ Ростов-на-Дону, Ростов-на-Дону, улица 26-я Линия, 35/2

7 300 000 Р
183 417Р за м^2

39.80 м^2	18.00 м^2	7.90 м^2	18 из 24
Общая	Жилая	Кухня	Этаж

Каталожный номер — F072931 НЕ ФЕЙК. В продаже просторная однокомнатная квартира в новом жилом комплексе, расположенная на видовом восемнадцатом этаже. Выполнен качественный ремонт из дорогостоящих материалов, оснащена всей необходимой мебелью и техникой, так же, полностью укомплектована кухня бытовой техникой, которая остается новым владельцам. Лоджия утеплена, установлены теплые полы. Комплекс расположен в живописном и историческом месте города. Вблизи жилого комплекса располагаются все необходимые объекты инфраструктуры: магазины, торговые центры, школы, детские сады и поликлиники. В шаговой доступности остановки общественного транспорта. Звоните, просмотр по предварительной договоренности. Сотрудничаем с банками-партнерами.

0 с 08.03.2025, обновлен 12.07.2025

Продавец: Лендлорд

Телефон: +7 (961) 406-28-66

Характеристики

Количество комнат	1	Этаж	18
Этажей всего	24	Наличие балкона	да
Наличие лифта	пассажирский лифт	Санузел	совмещенный с/у
Площадь жилая	18.00 кв. м	Площадь комнат	18.00 кв. м
Площадь кухни	7.90 кв. м	Высота потолков	2.70 м
Отделка	под ключ (чистовая)	Вид из окон	во двор
Закрытая территория	да		

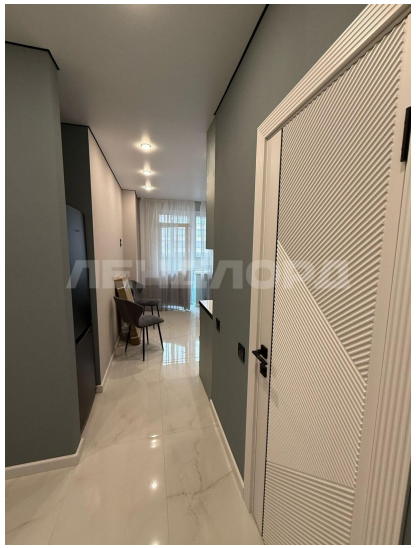

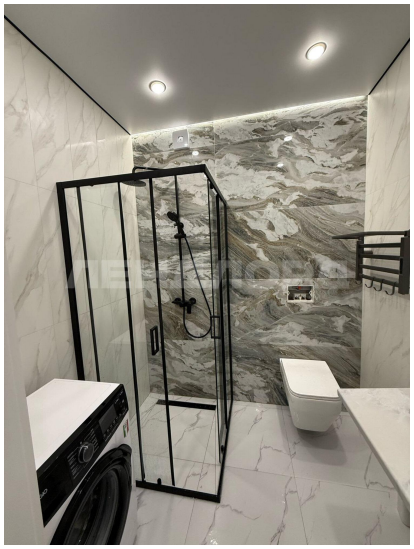

ЛЕНДЛОРД

ЛЕНДЛОРД