Купить квартиру за 3 950 000 рублей на улица Назарько, 4

Ростовская область, Городской округ Ростов-на-Дону, Ростов-на-Дону, улица Назарько, 4

3 950 000 Р
110 335Р за м^2

35.80 м^2	18.00 м^2	12.00 м^2	19 из 20
Общая	Жилая	Кухня	Этаж

Каталожный номер — F071753 НЕ ФЕЙК. 1К-Квартира Свободной планировки 32,6 кв.м 19эт./20эт. в Новом Сданном Монолитно-Кирпичном доме ЖК Западные Аллеи, мкр. Левенцовский, ЗЖМ, Советский район, г. Ростов-на-Дону. Выполнена стяжка пола. Инфраструктура динамично развивается - введены в эксплуатацию Школа, Детские сады, Магазины, В шаговой доступности Строительный Гипермаркет Леруа Мерлен, Гипермаркет Магнит, Гипермаркет Лента, Мэтро, Золотой Вавилон и т.д. Налажена транспортная развязка 16а, 17а, 26, 55, 67, 67а, 71 и 73 автобусов. Сотрудничаем с Банками-Партнерами, Агентствами Недвижимости и Самозанятыми Риэлторами. Документы готовы к продаже. Подходят любые виды расчетов. Компанией предоставляется гарантия безопасности сделки. Спешите порадовать себя и своих близких)))

0 с 25.01.2025, обновлен 12.07.2025

Продавец: Лендлорд

Телефон: +7 (903) 401-63-63

Характеристики

Количество комнат	1	Этаж	19
Этажей всего	20	Наличие балкона	да
Наличие лифта	пассажирский лифт	Санузел	совмещенный с/у
Площадь жилая	18.00 кв. м	Площадь кухни	12.00 кв. м
Высота потолков	2.70 м	Вид из окон	во двор
Закрытая территория	да		

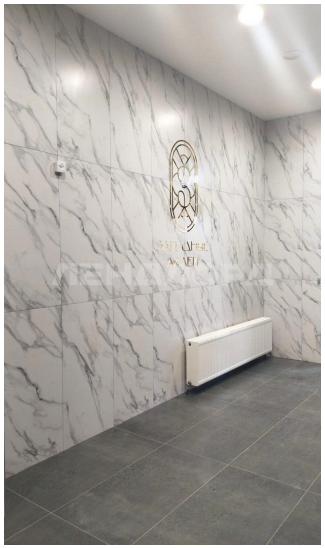

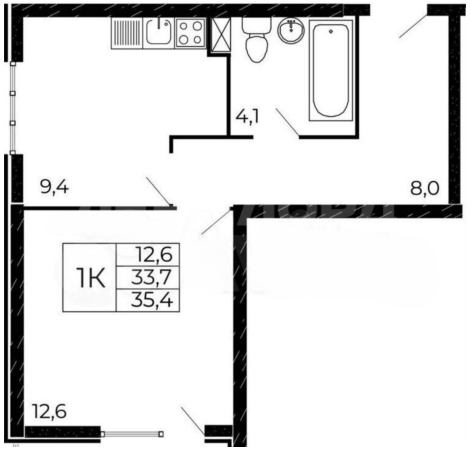
4,1
9,4
8,0
1К
12,6
33,7
35,4
12,6