Сдать квартиру за 70 000 рублей на Суворова, 91

Ростовская область, Городской округ Ростов-на-Дону, Ростов-на-Дону, Суворова, 91

70 000 Р в месяц

65.00 м^2	40.00 м^2	13.00 м^2	17 из 22
Общая	Жилая	Кухня	Этаж

По этому объекту вам ответит Федоренко Инна.г.Ростов-на-Дону, Центр,пр. Кировский. Сдаю в аренду трехкомнатную квартиру, расположенную в элитном жилом комплексе Ростов Сити. Общая площадь жилья составляет 65 м2. Планировка квартиры:холл, кухня-гостиная, две спальни, санузел, гардеробная комната, лоджия с витражным остеклением. Квартира готова к проживанию, в наличии вся необходимая мебель бытовая техника. Жилой комплекс располагает собственной инфраструктурой: спортивный клуб премиум класса Prime Sport&Spa, супермаркет, кафе, рестораны, бутики, бизнес центр. Дом находится в озелененной центральной части города, между центральной улицей Большой Садовой и Пушкинским бульваром. Рядом располагаются школа № 80,47,КЭО, детский сад № 118, 63, парк Революции, Публичная библиотека, Южный Федеральный университет, киноцентр Большой, Музыкальный театр. Все фото реальные. Подробно об объекте на сайте компании на Маралин Ру. Узнайте сколько стоит Ваша недвижимость! Бесплатная консультация и выезд специалиста.

1 с 21.12.2024, обновлен 12.07.2025

Продавец: Маралин Ру

Телефон: +7 (918) 558-40-30

Характеристики

Количество комнат	2	Тип дома	кирпичный
Этаж	17	Этажей всего	22
Площадь жилая	40.00 кв. м	Площадь кухни	13.00 кв. м

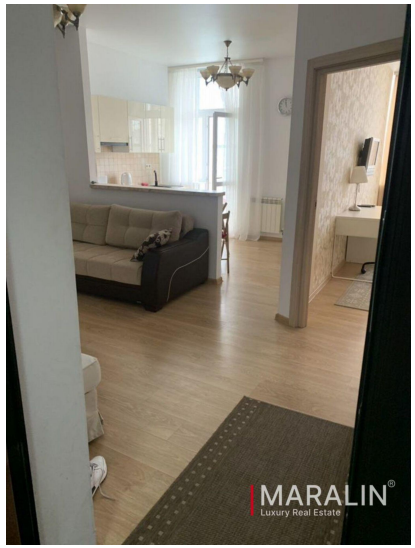
MARALIN
Luxury Real Estate

MARALIN
Luxury Real Estate

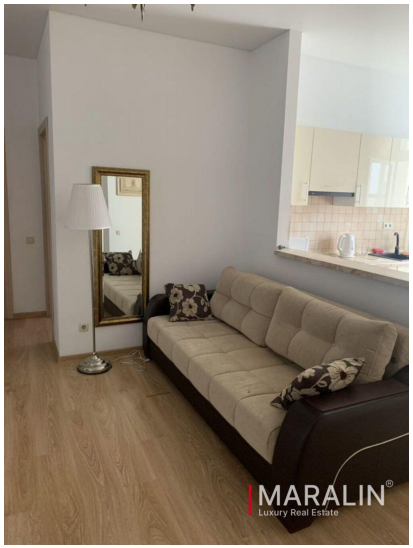
MARALIN
Luxury Real Estate

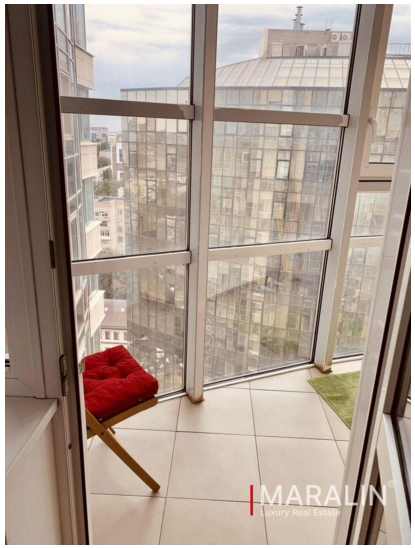
MARALIN
Luxury Real Estate