Купить квартиру за 4 500 000 рублей на Русская улица, 54

Ростовская область, Городской округ Ростов-на-Дону, Ростов-на-Дону, Русская улица, 54

4 500 000 Р
125 000Р за м^2

36.00 м^2	18.00 м^2	10.00 м^2	2 из 4
Общая	Жилая	Кухня	Этаж

Каталожный номер — F001232 НЕ ФЕЙК В продаже 1-комнатная квартира в Железнодорожном районе. В квартире: уютная кухня, просторная комната с выходом на балкон. Сделан свежий ремонт, имеется теплый пол, мебель и техника остаются. Инфраструктура: в шаговой доступности детские сады, школы, фитнес-клуб, магазины различного назначения, остановки общественного транспорта. Квартира без обременений Компанией предоставляется гарантия безопасности сделки. Подходят любые виды расчетов. Сотрудничаем с банками-партнерами.

0 с 14.12.2024, обновлен 05.07.2025

Продавец: Лендлорд

Телефон: +7 (961) 427-86-22

Характеристики

Количество комнат	1	Тип дома	кирпичный
Этаж	2	Этажей всего	4
Наличие телефона	да	Наличие балкона	да
Санузел	раздельный с/у	Площадь жилая	18.00 кв. м
Площадь комнат	18.00 кв. м	Площадь кухни	10.00 кв. м
Высота потолков	2.70 м	Отделка	под ключ (чистовая)
Вид из окон	во двор	Закрытая территория	да
Наличие мусоропровода	нет		
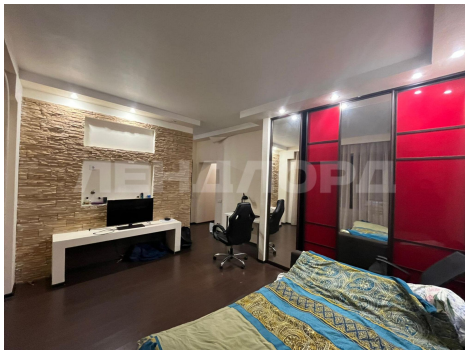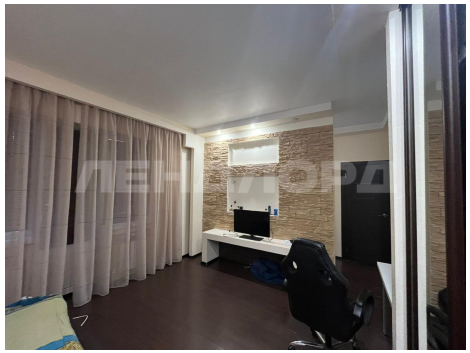
54