Купить квартиру за 4 900 000 рублей на Суворовский

Ростовская область, Городской округ Ростов-на-Дону, Ростов-на-Дону, Суворовский

4 900 000 Р
87 500Р за м^2

56.00 м^2	36.00 м^2	12.00 м^2	1 из 16
Общая	Жилая	Кухня	Этаж

Продается большая 2-х к квартира 55,8 кв.м. в мкр. Суворовский.В квартире просторная кухня-гостиная 12 кв.м. и 2 комнаты 18 и 14 кв.м.Квартира в отличном состоянии: натяжные потолки, остекленные 2 балкона, сделан ремонт от Застройщика. остается частично мебель: кухонный гарнитур, шкафы-купе в комнатах. Во дворе дома детская площадка, в шаговой доступности Торговые центры, детская и взрослая поликлиники, детские сады, автобусная остановка. Всегда есть парковочные места.Звоните, покажу в удобное для Вас время!Покупая квартиру с нами, Вы получите:гарантированную юридическую чистоту сделки - по 64 пунктам произведена проверки квартиры и собственника!по факту совершения сделки будет выдано гарантийное свидетельство чистоты сделки с материальной ответственностью компании.бесплатные консультации по всем объектам недвижимости!сопровождение клиента со звонка до получения ключейоперативный показявляемся партнерами крупных банков При звонке указывайте номер 10047935

1 с 27.06.2024, обновлен 23.10.2025

Продавец: Титул

Телефон: + 7 (863) 290-78-78

Характеристики

Количество комнат	2	Этаж	1
Этажей всего	16	Площадь жилая	36.00 кв. м
Площадь кухни	12.00 кв. м		

https://rostov-na-donu.restate.ru/obj/prodazha-kvartiri-suvorovskiy-18230114281/

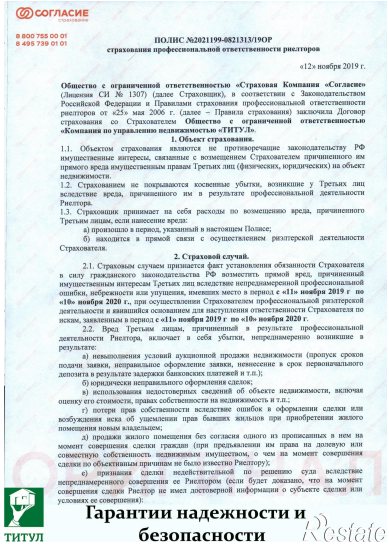

СОГЛАСИЕ
страхование

8 800 755 00 01
8 495 739 01 01

ПОЛИС №2021199-0821313/19ОР
страхования профессиональной ответственности риелторов

«12» ноября 2019 г.

Общество с ограниченной ответственностью «Страховая Компания «Согласие» (Лицензия СИ № 1307) (далее Страховщик), в соответствии с Законодательством Российской Федерации и Правилами страхования профессиональной ответственности риелторов от «25» мая 2006 г. (далее – Правила страхования) заключила Договор страхования со Страхователем **Общество с ограниченной ответственностью «Компания по управлению недвижимостью «ТИТУЛ».**

1. Объект страхования.

1.1. Объектом страхования являются не противоречащие законодательству РФ имущественные интересы, связанные с возмещением Страхователем причиненного им прямого вреда имущественным правам Третьих лиц (физических, юридических) на объект недвижимости.

1.2. Страхованием не покрываются косвенные убытки, возникшие у Третьих лиц вследствие вреда, причиненного им в результате профессиональной деятельности Риелтора.

1.3. Страховщик принимает на себя расходы по возмещению вреда, причиненного Третьим лицам, если имеется вред:

а) произошло в период, указанный в настоящем Полисе;

б) находится в прямой связи с осуществлением риэлтерской деятельности Страхователя.

2. Страховой случай.

2.1. Страховым случаем признается факт установления обязанности Страхователя в силу гражданского законодательства РФ возместить прямой вред, причиненный имущественным интересам Третьих лиц вследствие непреднамеренной профессиональной ошибки, небрежности или упущения, имевших место в период **с «11» ноября 2019 г. по «10» ноября 2020 г.**, при осуществлении Страхователем профессиональной риэлтерской деятельности и явившийся основанием для наступления ответственности Страхователя по искам, заявленным в период **с «11» ноября 2019 г. по «10» ноября 2020 г.**

2.2. Вред Третьим лицам, причиненный в результате профессиональной деятельности Риелтора, включает в себя убытки, непреднамеренно возникшие в результате:

а) невыполнения условий аукционной продажи недвижимости (пропуск сроков подачи заявки, неправильное оформление заявки, невнесение в срок первоначального депозита в результате задержки банковских платежей и т.п.);

б) юридически неправильного оформления сделок;

в) использования недостоверных сведений об объекте недвижимости, включая оценку его стоимости, правах собственности на недвижимость и т.п.;

г) потери прав собственности вследствие ошибок в оформлении сделки или возбуждения иска об удовлетворении прав бывших владельцев при приобретении жилого помещения новым владельцем;

д) продажи жилого помещения без согласия одного из прописанных в нем на момент совершения сделки граждан (при предъявлении им права на долевую или совместную собственность недвижимым имуществом, о чем на момент совершения сделки по объективным причинам не было известно Риелтору);

е) признания сделки недействительной по решению суда вследствие непреднамеренного совершения ее Риелтором (если будет доказано, что на момент совершения сделки Риелтор не имел достоверной информации о субъекте сделки или условиях ее совершения)

ТИТУЛ

Гарантии надежности и безопасности

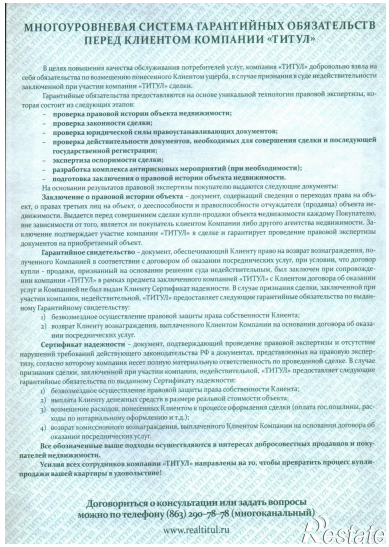

МНОГОУРОВНЕВАЯ СИСТЕМА ГАРАНТИЙНЫХ ОБЯЗАТЕЛЬСТВ ПЕРЕД КЛИЕНТОМ КОМПАНИИ «ТИТУЛ»

В целях повышения качества обслуживания потребителей услуг, компания «ТИТУЛ» добровольно взяла на себя обязательства по возмещению понесенного Клиентом ущерба, в случае признания в суде недействительности заключенной при участии компании «ТИТУЛ» сделки.

Гарантийные обязательства предоставляются на основе уникальной технологии правовой экспертизы, которая состоит из следующих этапов:

- **проверка правовой истории объекта недвижимости;**
- **проверка законности сделки;**
- **проверка юридической силы правоустанавливающих документов;**
- **проверка действительности документов, необходимых для совершения сделки и последующей государственной регистрации;**
- **экспертиза оспоримости сделки;**
- **разработка комплекса антирисковых мероприятий (при необходимости);**
- **подготовка заключения о правовой истории объекта недвижимости.**

На основании результатов правовой экспертизы покупателю выдаются следующие документы:

Заключение о правовой истории объекта – документ, содержащий сведения о переходах права на объект, о правах третьих лиц на объект, о дееспособности и правоспособности отчуждателя (продавца) объекта недвижимости. Выдается перед совершением сделки купли-продажи объекта недвижимости каждому Покупателю, вне зависимости от того, является он покупатель клиентом Компании либо другого агентства недвижимости. Заключение подтверждает участие компании «ТИТУЛ» в сделке и гарантирует проведение правовой экспертизы документов на приобретаемый объект.

Гарантийное свидетельство – документ, обеспечивающий Клиенту право на возврат вознаграждения, полученного Компанией в соответствии с договором об оказании посредических услуг, при условии, что договор купли - продажи, признанный на основании решения суда недействительным, был заключен при сопровождении компании «ТИТУЛ» в рамках предмета заключенного компанией «ТИТУЛ» с Клиентом договора об оказании услуг и Компанией не был выдан Клиенту Сертификат надежности. В случае признания сделки, заключенной при участии компании, недействительной, «ТИТУЛ» предоставляет следующие гарантийные обязательства по выданному Гарантийному свидетельству:

1) безвозмездное осуществление правовой защиты права собственности Клиента;
2) возврат Клиенту вознаграждения, выплаченного Клиентом Компании на основании договора об оказании посредических услуг.

Сертификат надежности – документ, подтверждающий проведение правовой экспертизы и отсутствие нарушений требований действующего законодательства РФ в документах, представленных на правовую экспертизу, согласно которому компания несет денежную материальную ответственность по проведенной сделке. В случае признания сделки, заключенной при участии компании, недействительной, «ТИТУЛ» предоставляет следующие гарантийные обязательства по выданному Сертификату надежности:

1) безвозмездное осуществление правовой защиты права собственности Клиента;
2) выплата Клиенту денежных средств в размере реальной стоимости объекта;
3) возмещение расходов, понесенных Клиентом в процессе оформления сделки (оплата гос.пошлины, расходы по нотариальному оформлению и т.д.);
4) возврат комиссионного вознаграждения, выплаченного Клиентом Компании на основании договора об оказании посредических услуг.

Все обозначенные выше подходы осуществляются в интересах добросовестных продавцов и покупателей недвижимости.

Усилия всех сотрудников компании «ТИТУЛ» направлены на то, чтобы превратить процесс купли-продажи вашей квартиры в удовольствие!

Договориться о консультации или задать вопросы можно по телефону (863) 290-78-78 (многоканальный)

www.realtitul.ru

г. Ростов-на-Дону

ТИТУЛ

ГАРАНТИЙНОЕ СВИДЕТЕЛЬСТВО
№6105/337-03

ООО «Компания по управлению недвижимостью «ТИТУЛ» подтверждает непосредственное участие компании «ТИТУЛ» в подготовке и проведении сделки купли-продажи квартиры, расположенной по адресу:

г. Ростов-на-Дону, ул. Безымянная, д. 13

и гарантирует, что оформление сделки купли-продажи между продавцом Ивановым Иваном Ивановичем, с одной стороны, и покупателем Петровым Петром Петровичем, с другой, проведено в полном соответствии с «ТИТУЛ-Стандартом» (Декларация между стандарта качества работы на рынке недвижимости г. Ростова-на-Дону) и Национальным стандартом профессиональной деятельности риэлторской деятельности. Услуги брокерские на рынке недвижимости», зарегистрированным в реестре Госстандарта России РОСС М166.06 от РНОО.

В подтверждение вышеизложенного компания «ТИТУЛ» добровольно принимает на себя следующие обязательства перед покупателем:

1. безвозмездно осуществлять правовую защиту права собственности покупателя в случае оспаривания покупателю бывшим собственником объекта недвижимости, приобретенного при непосредственном участии компании «ТИТУЛ», претензий и исков и признания договора купли-продажи недействительным, основанные на обстоятельствах, имевших место до исполнения договора купли-продажи объекта недвижимости. Выбор способа правовой защиты и лиц, осуществляющих правовую защиту, является правом компании «ТИТУЛ».

2. В случае признания договора купли-продажи недействительным на основании вступившего в законную силу решения суда, вынесенного по иску, предъявленному покупателем бывшим собственником указанного объекта недвижимости, вернуть покупателю вознаграждение, выплаченное покупателем компании «ТИТУЛ» за оказание договора об оказании услуг, в размере и способом, указанным в разделе 4 «Порядок и порядок и условия выдачи сертификатов надежности и гарантийных свидетельств ООО «Компания по управлению недвижимостью «ТИТУЛ».

Данное гарантийное свидетельство выдано

Петрову Петру Петровичу
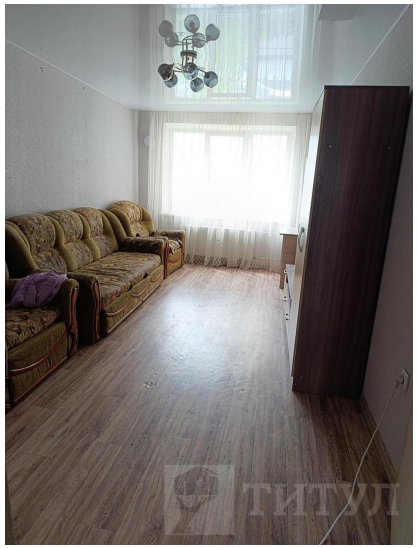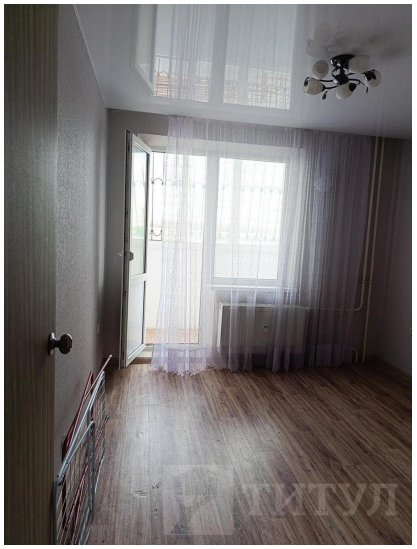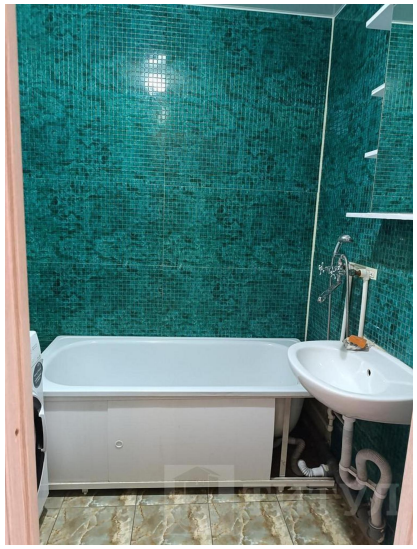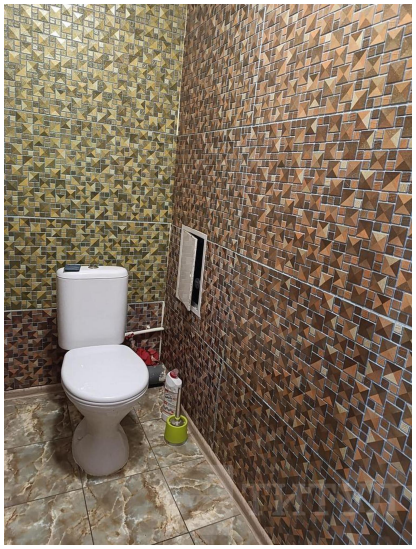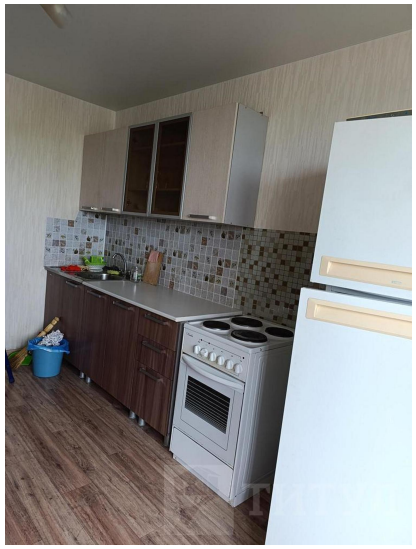
Генеральный директор Е. Г. Сосницкий