Купить квартиру за 7 400 000 рублей на Берберовская улица, 26с2

Ростовская область, Городской округ Ростов-на-Дону, Ростов-на-Дону, Берберовская улица, 26с2

7 400 000 Р
200 000Р за м^2

37.00 м^2	12.00 м^2	18.00 м^2	11 из 22
Общая	Жилая	Кухня	Этаж

Каталожный номер — F063450 Продается просторная квартира в одном из лучших районов Ростова. Отличный ремонт из премиум материалов. Квартира оборудована качественной техникой. Рядом парк, школа и сад. Идеальный вариант для комфортного проживания. Компанией предоставляется гарантия безопасности сделки. Документы готовы к продаже. Подходят любые виды расчетов. Сотрудничаем с банками-партнерами.

0 с 20.04.2024, обновлен 12.07.2025

Продавец: Лендлорд

Телефон: +7 (905) 430-54-32

Характеристики

Количество комнат	1	Этаж	11
Этажей всего	22	Наличие балкона	да
Наличие лифта	пассажирский лифт	Санузел	совмещенный с/у
Площадь жилая	12.00 кв. м	Площадь комнат	12.00 кв. м
Площадь кухни	18.00 кв. м	Высота потолков	3.00 м
Отделка	под ключ (чистовая)		

ЛЕНДЛОРД

ЛЕНДЛОРД

ЛЕНДЛОРД

ЛЕНДЛОРД

ЛЕНДЛОРД

ЛЕНДЛОРД

ЛЕНДЛОРД

ЛЕНДЛОРД

ЛЕНДЛОРД

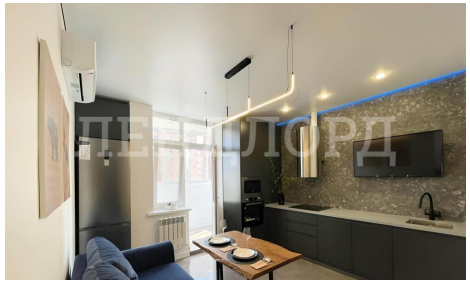
ЛЕНДЛОРД