Купить квартиру за 4 390 000 рублей на Каменка

Ростовская область, Городской округ Ростов-на-Дону, Ростов-на-Дону, Каменка

4 390 000 Р
79 818Р за м^2

55.00 м^2	35.80 м^2	6.00 м^2	4 из 5
Общая	Жилая	Кухня	Этаж

В продаже 3-х комнатная квартира. Состояние жилое, чистая, большая лоджия 6.8м. Кирпичный дом 1977г., ж/б перекрытия, чистый аккуратный подъезд, ухоженная придомовая территория. Много мест для парковки автомобиля. Развитая инфраструктура, рядом остановка общественного транспорта, различные магазины. Срочная продажа! Торг!!! Подходит любой вид оплаты.Покупая недвижимость с нами, Вы получите:гарантированную юридическую чистоту сделки - по 64 пунктам произведена проверка квартиры и собственника!По факту совершения сделки будет выдано гарантийное свидетельство чистоты сделки с материальной ответственностью компаниибесплатные консультации по всем объектам недвижимости! сопровождение клиента со звонка до получения ключей. Являемся партнерами крупных банков! Оперативный показ! При звонке указывайте номер 10046376

0 с 21.03.2024, обновлен 21.08.2025

Продавец: Титул

Телефон: +79614246057

Характеристики
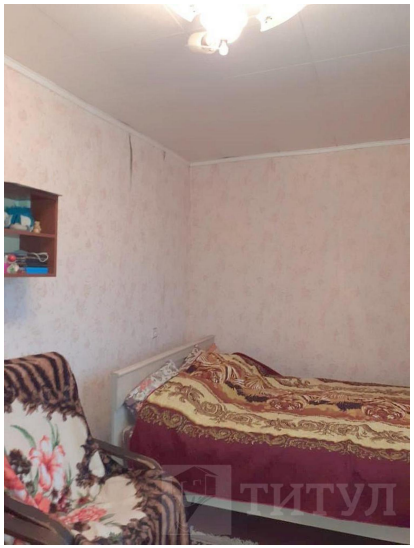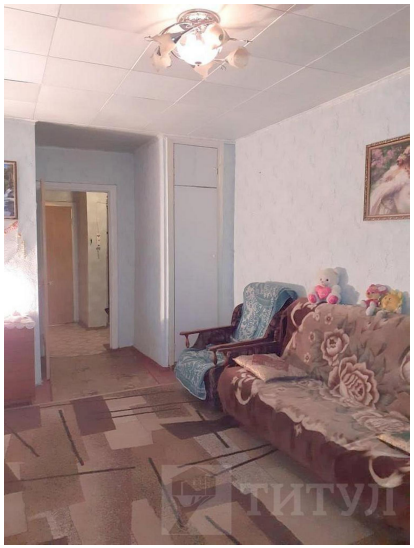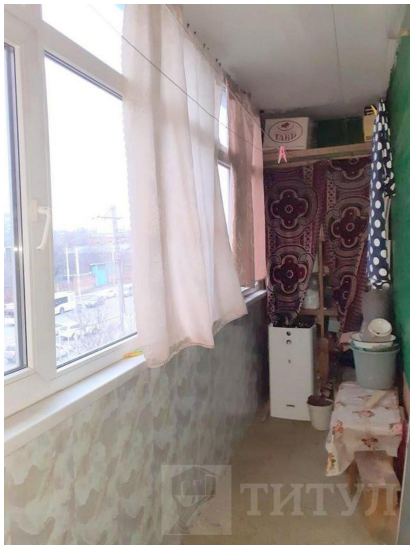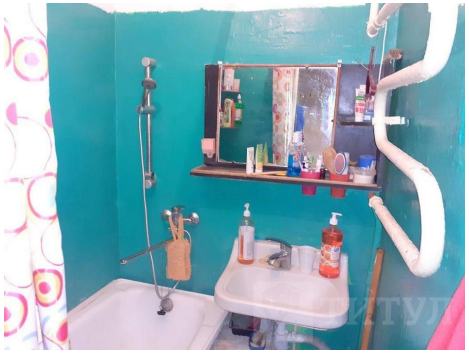
Количество комнат	3	Этаж	4
Этажей всего	5	Площадь жилая	35.80 кв. м
Площадь кухни	6.00 кв. м