Купить квартиру за 8 100 000 рублей на Центр

Ростовская область, Городской округ Ростов-на-Дону, Ростов-на-Дону, Центр

8 100 000 Р
93 103Р за м^2

87.00 м^2	65.00 м^2	8.00 м^2	3 из 5
Общая	Жилая	Кухня	Этаж

Продается 3-комнатная квартира в самом центре Ростова! Исторический центр Ростова - кирпичный «Дом-гигант №1» для избранных. Угол дома на пересечении пр. Соколова и ул. Красноармейской, в подъезде - 6 квартир. Шикарная площадь, высокие потолки, два балкона, раздельный санузел с окном. Квартира с косметическими ремонтом: пластиковые окна, сплит-система, частично заменены радиаторы, кабельное телевидение, счетчики холодной и горячей воды, домофон, железная дверь в подъезд, Отличная инфраструктура, транспортная развязка во все районы города, до остановки 1 минута. В шаговой доступности: парки, продуктовые магазины, ЦГБ, торговые центры, кинотеатр, почта, Сбербанк, ВУЗы, школы, детские сады и т.д. Покупая квартиру с нами, Вы получите:гарантированную юридическую чистоту сделки - по 64 пунктам произведена проверка квартиры и собственника!По факту совершения сделки будет выдано гарантийное свидетельство чистоты сделки с материальной ответственностью компаниибесплатные консультации по всем объектам недвижимости!сопровождение клиента со звонка до получения ключейипотека от 4% годовых!оперативный показявляемся партнерами крупных банков! При звонке указывайте номер 10045360

0 с 18.01.2024, обновлен 09.10.2025

Продавец: Титул

Телефон: + 7 (863) 290-78-78

Характеристики
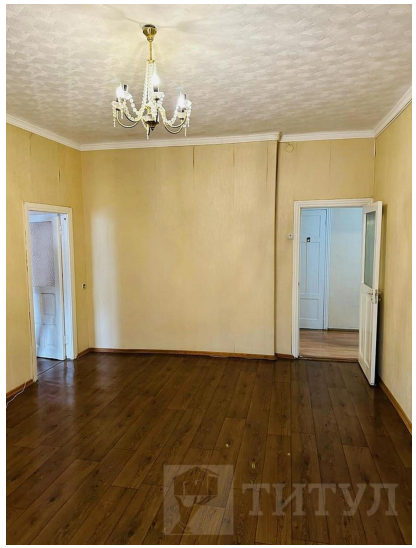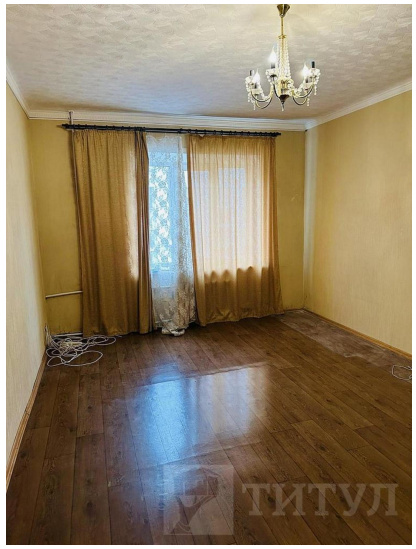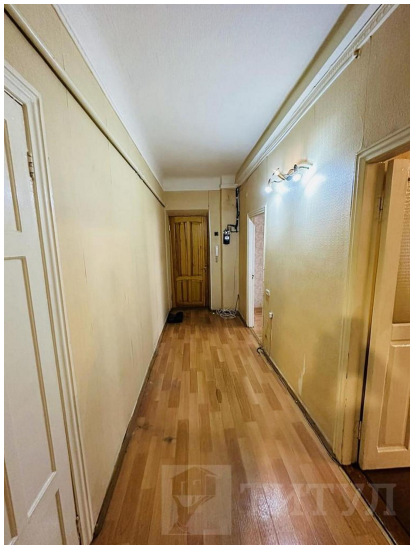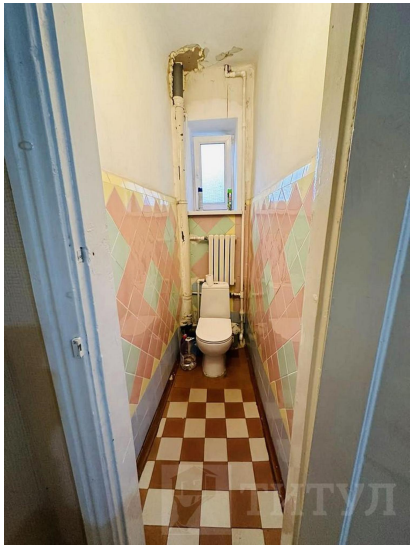
Количество комнат	3	Этаж	3
Этажей всего	5	Площадь жилая	65.00 кв. м
Площадь кухни	8.00 кв. м