Купить квартиру за 5 950 000 рублей на улица Миронова,14а

Ростовская область, Городской округ Ростов-на-Дону, Ростов-на-Дону, улица Миронова,14а

5 950 000 Р
106 250Р за м^2

56.00 м^2	36.00 м^2	11.00 м^2	6 из 10
Общая	Жилая	Кухня	Этаж

Лот № 600082 По улице Миронова на Темернике продается 2-х Комнатная квартира с хорошим ремонтом . Состояние квартиры сразу заходи и живы. При продаже остается большой угловой кухонный гарнитур со встроенной техникой. В одной комнате остается спальный гарнитур, в другой мебельная стенка, компьютерный стол, пианино. Также остаются люстры. Имеется кладовка. Рядом с домом даа садика, школа, магазины, рынок, остановка общественного транспорта. Звоните !!! Покажем в удобное для вас время !!!

0 с 04.12.2023, обновлен 08.07.2025

Продавец: Эллада

Телефон: +79094228898

Характеристики
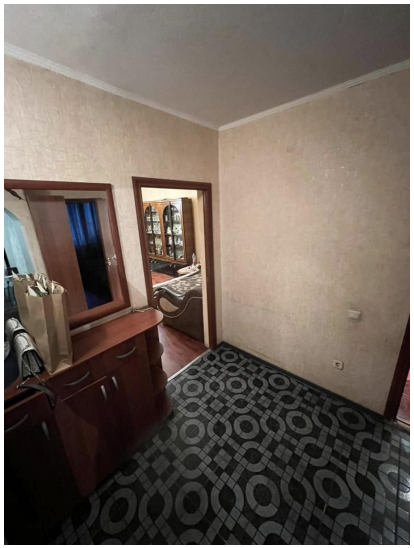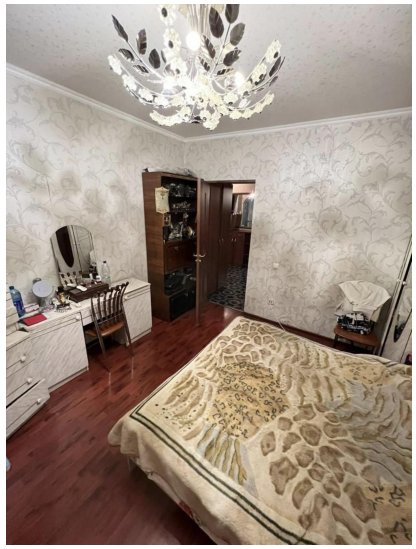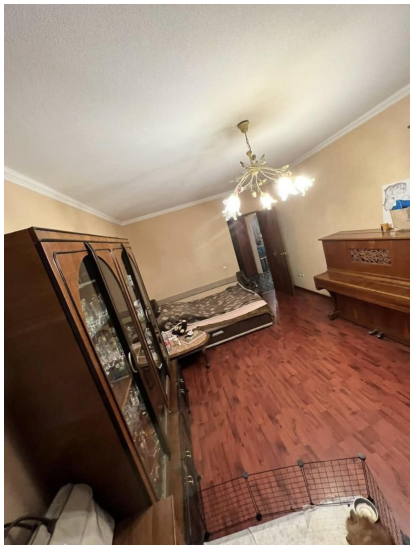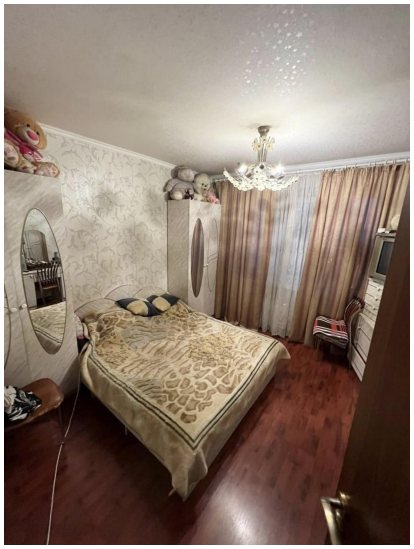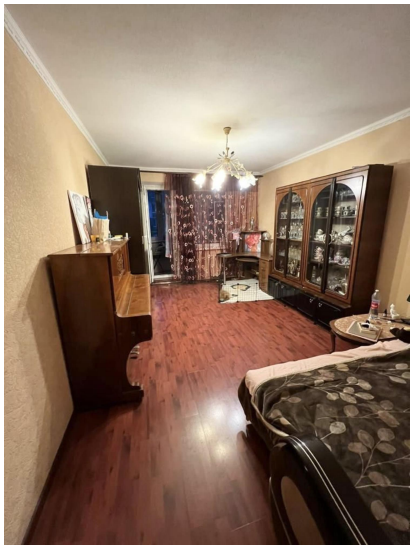
Количество комнат	2	Тип дома	панельный
Этаж	6	Этажей всего	10
Наличие балкона	да	Наличие лифта	пассажирский лифт
Санузел	совмещенный с/у	Площадь жилая	36.00 кв. м
Площадь кухни	11.00 кв. м	Отделка	под ключ (чистовая)