Купить квартиру за 2 500 000 рублей на ул. Серафимовича, 14

Ростовская область, Ростов-на-Дону, ул. Серафимовича, 14

2 500 000 Р
113 636Р за м^2

22.00 м^2	14.00 м^2	4.00 м^2	1 из 2
Общая	Жилая	Кухня	Этаж

Продаю 1 к квартиру в историческом центре города Ростова-на-Дону, Серафимовича Братский. Квартира находится на 1 этаже 2 этажного дома. Площадь - 22 кв. м. все удобства, балкон. Хорошее состояние. Для расчета ипотека и сертификаты не подходят. Комиссия с покупателя. После заключения сделки покупателю выдается документ, подтверждающий соответствие сделки законодательству РФ. Светлана Николаевна. j21647

15 с 19.04.2023, обновлен 03.10.2025

Продавец: Фирма Терра

Телефон: +79185141000

Характеристики

Количество комнат	1	Тип дома	кирпичный
Этаж	1	Этажей всего	2
Наличие балкона	нет	Санузел	совмещенный с/у
Площадь жилая	14.00 кв. м	Площадь комнат	14.00 кв. м
Площадь кухни	4.00 кв. м	Отделка	под ключ (чистовая)

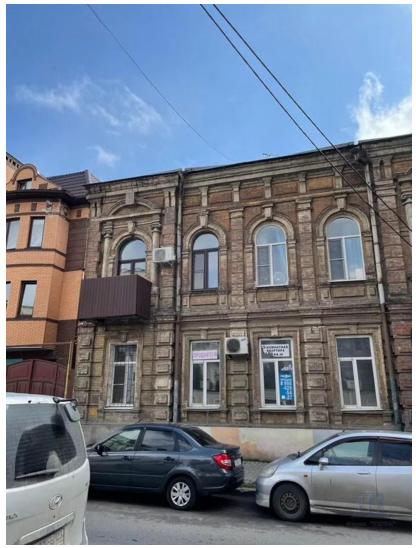
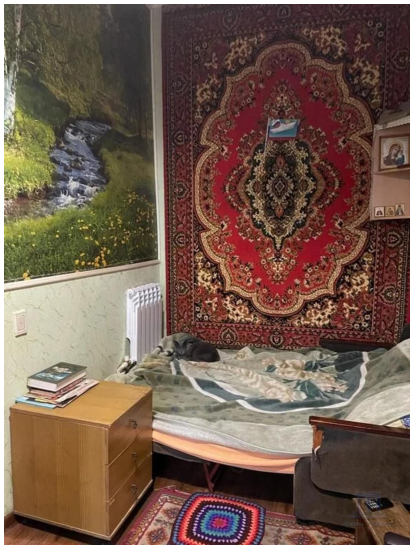

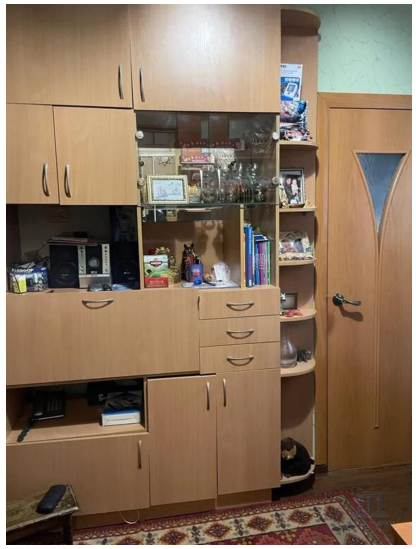

NAVIEN

NAVIEN
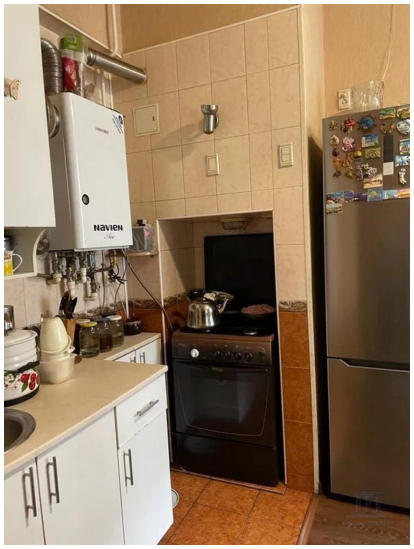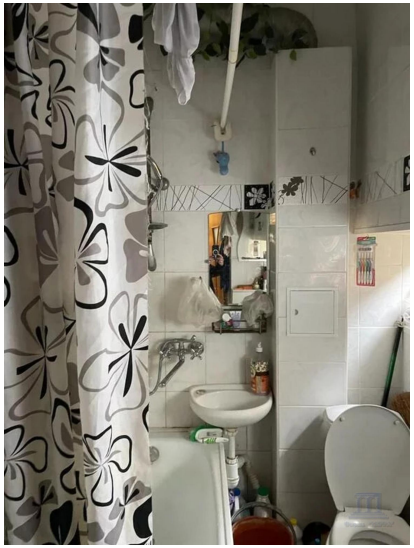
NAVIEN