Купить квартиру за 4 100 000 рублей на улица Ерёменко, 66/4

Ростовская область, Городской округ Ростов-на-Дону, Ростов-на-Дону, улица Ерёменко, 66/4

4 100 000 Р
110 811Р за м^2

37.00 м^2	17.00 м^2	9.00 м^2	6 из 10
Общая	Жилая	Кухня	Этаж

. Однокомнатная квартира общей площадью 37 квадратных метров. Дизайнерский ремонт, все коммуникации заменены , электрика, водопровод, канализация, всё новое. Квартира расположена в пешей доступности от ТЦ Золотой Вавилон, Косторама Апекс, Юридический институт, авторынок Фортуна. Также рядом находится школа, детский сад и поликлиника. Уютный тихий двор. В доме произведён капитальный ремонт, новый лифт.

18 с 19.05.2022, обновлен 21.08.2025

Продавец: Эксперт

Телефон: +79298163105

Характеристики

Количество комнат	1	Тип дома	панельный
Этаж	6	Этажей всего	10
Площадь жилая	17.00 кв. м	Площадь кухни	9.00 кв. м

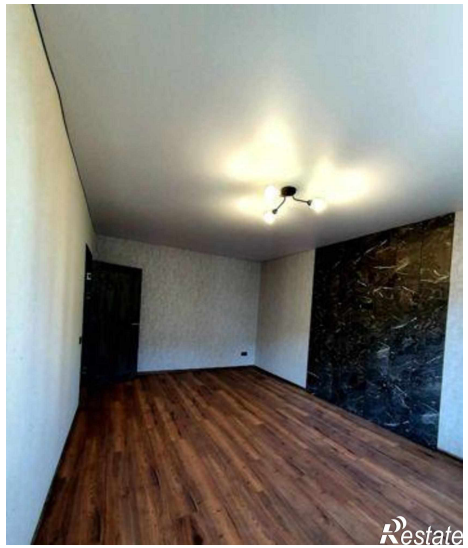
Restate

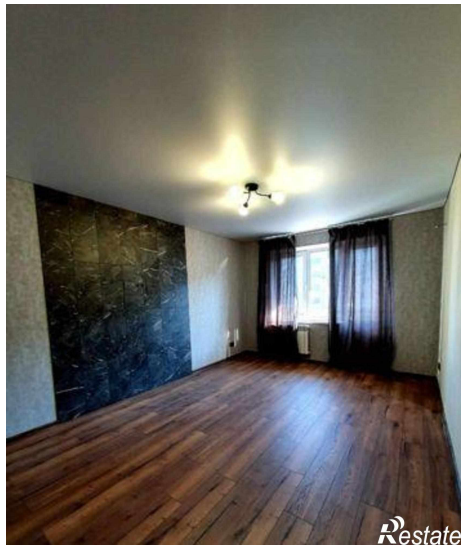
Restate

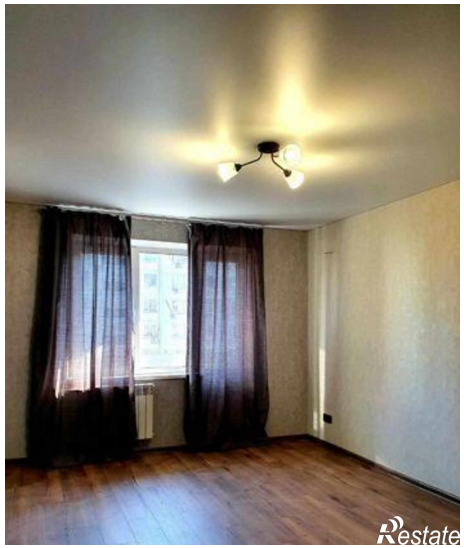
Restate

Restate

Restate