Купить квартиру за 9 950 000 рублей на улица Города Волос, 135/136

Ростовская область, Городской округ Ростов-на-Дону, Ростов-на-Дону, улица Города Волос, 135/136

9 950 000 Р
138 194Р за м^2

72.00 м^2	46.00 м^2	16.00 м^2	5 из 10
Общая	Жилая	Кухня	Этаж

Продаю свою 3 х комнатную квартиру в тихом центре Ростова, на пересечении ул. Журавлева и ул. города Волос.Идеальное место для комфортной жизни, вся инфраструктура в двух шагах.Все комнаты изолированные. Зал гостиная 22 кв. м, спальня 17 кв. м, детская кабинет 10 кв. мОгромная лоджия 12 кв. м и балкон застеклены, окна металлопластиковые.Огороженый тамбур на 2 квартиры с металлической дверью.Состояние удовлетворительное, требуется косметический ремонт.В случае необходимости, всю мебель и бытовую технику в квартире можем оставить.Бонус покупателю квартиры. В 5 минутах от дома продаю капитальный гараж. Покупателю квартиры продам по очень привлекательной цене.Один , долгов, залогов и обременений нет, квартира полностью готова к продаже.

0 с 14.04.2022, обновлен 21.08.2025

Продавец: Эксперт

Телефон: +79518277494

Характеристики
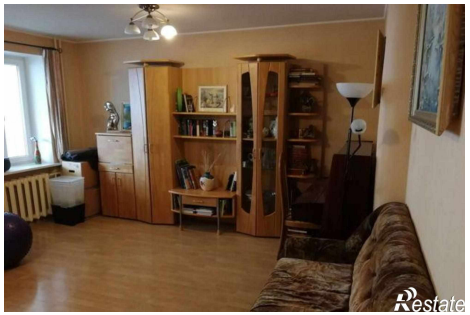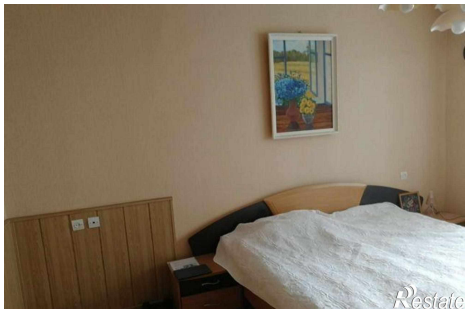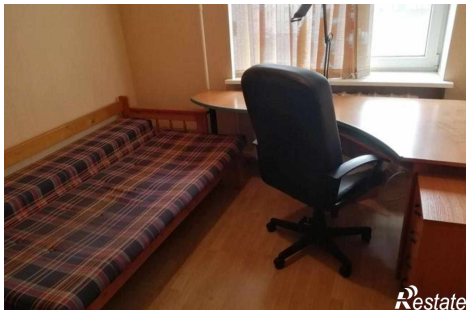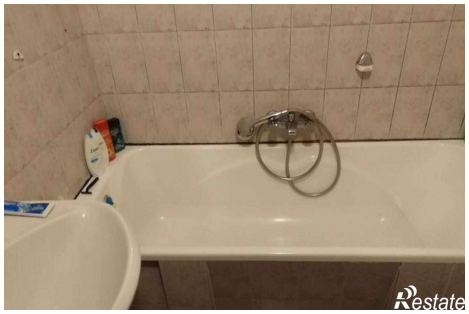
Количество комнат	3	Тип дома	кирпичный
Этаж	5	Этажей всего	10
Площадь жилая	46.00 кв. м	Площадь кухни	16.00 кв. м