Купить квартиру за 3 450 000 рублей на проспект 40-летия Победы, 61/3

Ростовская область, Городской округ Ростов-на-Дону, Ростов-на-Дону, проспект 40-летия Победы, 61/3

3 450 000 Р
63 889Р за м^2

54.00 м^2	42.00 м^2	7.00 м^2	5 из 5
Общая	Жилая	Кухня	Этаж

Продаю 3 х комнатную квартиру в Александровке на 5 ом этаже 5 ти этажного кирпичного дома, общая площадь 54, жилая 39, кухня 6 кв.м. Окна металлопласт, балкон застеклен, Кладовая. Все комнаты раздельные. Рядом школа 94 3 минуты ходьбы, 3 дет. Садика, рынок, супермаркеты. От остановки 5 минут. !

1 с 08.04.2022, обновлен 21.08.2025

Продавец: Эксперт

Телефон: +79384149863

Характеристики
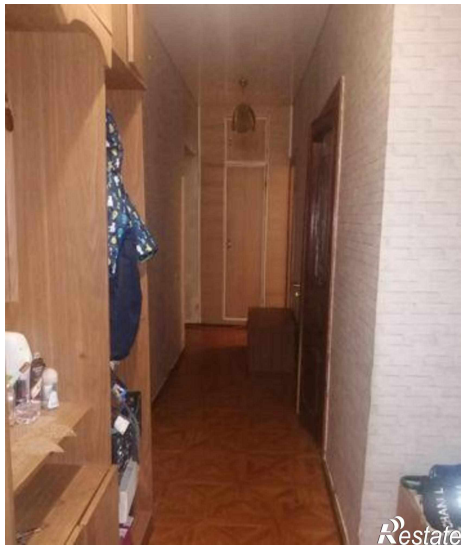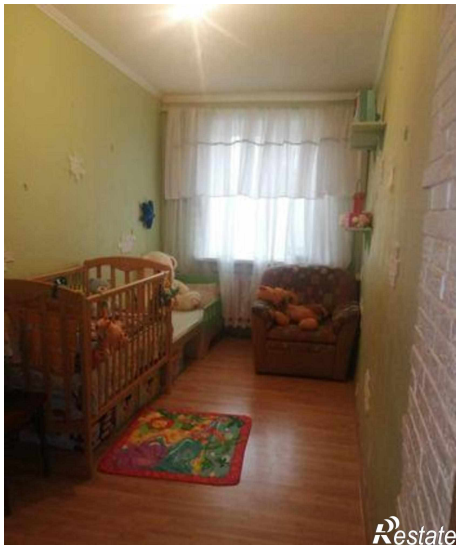
Количество комнат	3	Тип дома	кирпичный
Этаж	5	Этажей всего	5
Площадь жилая	42.00 кв. м	Площадь кухни	7.00 кв. м