Купить квартиру за 4 850 000 рублей на Клубная улица, 5

Ростовская область, Городской округ Ростов-на-Дону, Ростов-на-Дону, Клубная улица, 5

4 850 000 Р
60 625Р за м^2

80.00 м^2	45.00 м^2	13.00 м^2	3 из 4
Общая	Жилая	Кухня	Этаж

.Центр Сельмаша четырех комнатная квартира общей площадью 80 кв.м, высота потолков 3 м. Отличный ремонт, заходите и живите.Удобная планировка квартиры большие просторные комнаты 18 17 17 10, уютная кухня 6 кв.м, санузел совместный, балкон застеклен.В квартире все сделано для комфортного проживания. Окна металлопласт, заменены трубы, радиаторы, новые двери, пол ламинат, линолеум, ковролин. Застеклённый балкон. Остается мебель шкаф 3 шт, диван, компьютерный стол, холодильник, встроенная кухня.Сделан капитальный ремонт дома (фасад, электропроводка), в этом году планируется ремонт подъезда. Зелёный район, рядом парк, хорошая транспортная развязка, больницы, школа, детские сады, колледжи и институты, много магазинов все в пешей доступности. Возможность парковки для машины возле дома. Документы готовы к продаже. . Фото реальные. Возможен торг

5 с 31.03.2022, обновлен 10.07.2025

Продавец: Эксперт

Телефон: +79384149899

Характеристики
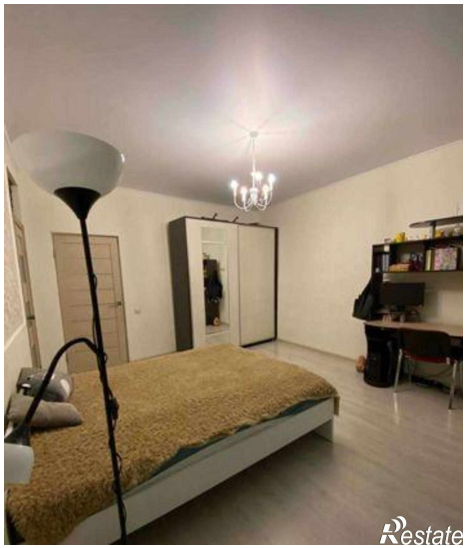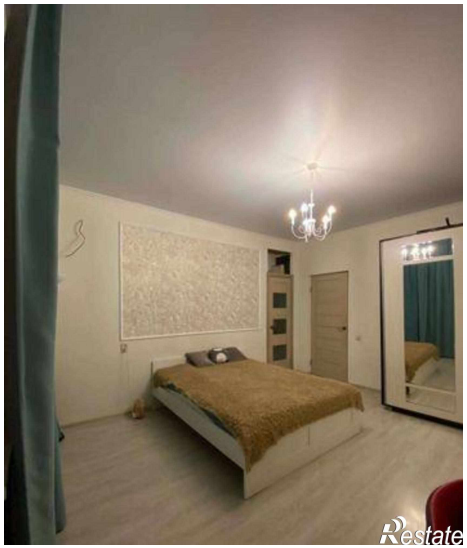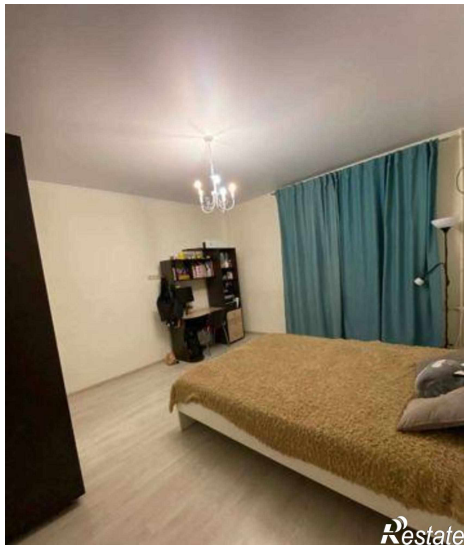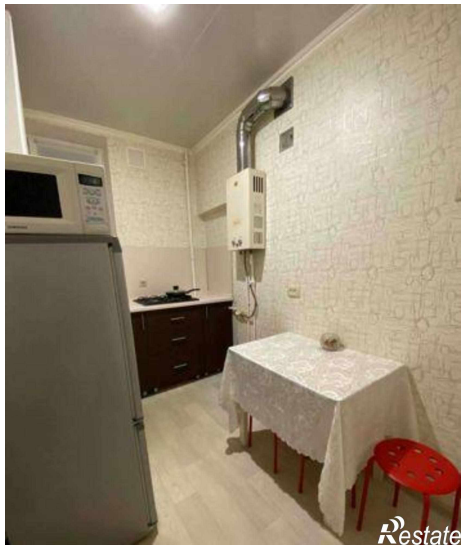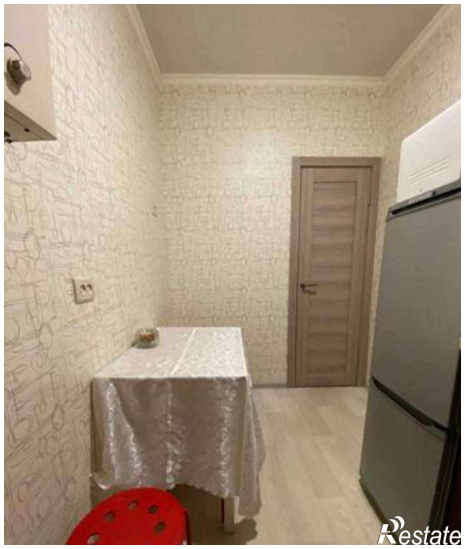
Количество комнат	4	Тип дома	кирпичный
Этаж	3	Этажей всего	4
Площадь жилая	45.00 кв. м	Площадь кухни	13.00 кв. м