Купить квартиру за 3 100 000 рублей на Парусный переулок, 48

Ростовская область, Городской округ Ростов-на-Дону, Ростов-на-Дону, Парусный переулок, 48

3 100 000 Р
81 579Р за м^2

38.00 м^2	26.00 м^2	7.00 м^2	1 из 9
Общая	Жилая	Кухня	Этаж

Продаётся Студия Дом очень тёплый Тёплые полы Консьерж В доме очень чисто Прилично Живёт в основном молодежь Дом кирпичный Новый с 2015 г Во дворе отличная спорт детская площадка Воздух чистый Летом прохладно Сторона теневая Р Дон в 10 мин Балкон застеклен 5 кВ м Летом целая комната или кухня

1 с 31.03.2022, обновлен 28.08.2025

Продавец: Эксперт

Телефон: +79384149899

Характеристики
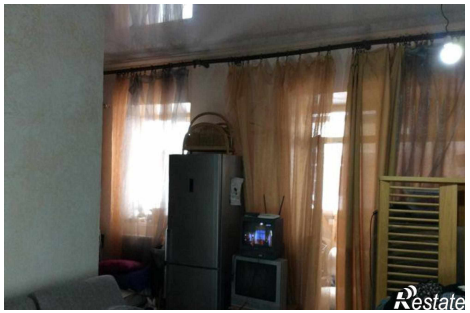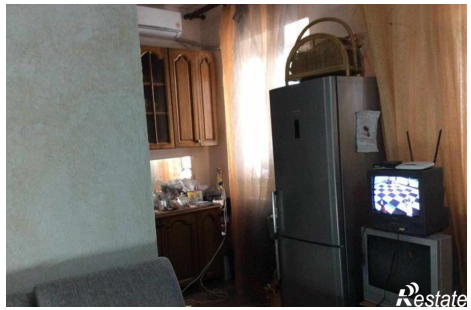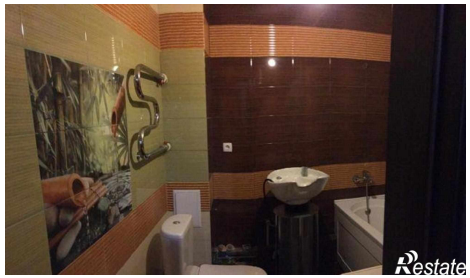
Количество комнат	2	Тип дома	кирпичный
Этаж	1	Этажей всего	9
Площадь жилая	26.00 кв. м	Площадь кухни	7.00 кв. м