Купить квартиру за 5 600 000 рублей на улица Закруткина, 8/12

Ростовская область, Городской округ Ростов-на-Дону, Ростов-на-Дону, улица Закруткина, 8/12

5 600 000 Р
116 667Р за м^2

48.00 м^2	32.00 м^2	11.00 м^2	1 из 4
Общая	Жилая	Кухня	Этаж

Проедается квартира с дизайнерским ремонтом, современной дорогой техникой, , 48м2, евродвушка, водонагреватель газовый, отвечаю только на сообщения. Спасибо за понимание. Отопление центральное, в квартире в 2021 году сделан кап ремонт.

1 с 10.03.2022, обновлен 28.08.2025

Продавец: Эксперт

Телефон: +79298450866

Характеристики
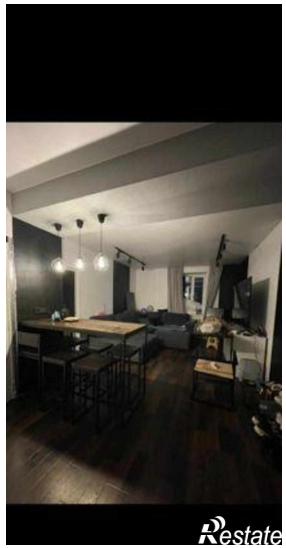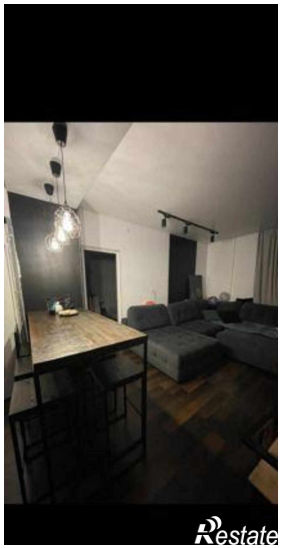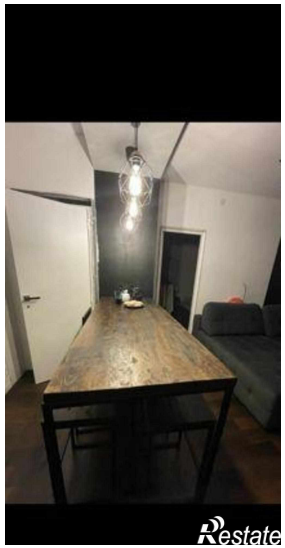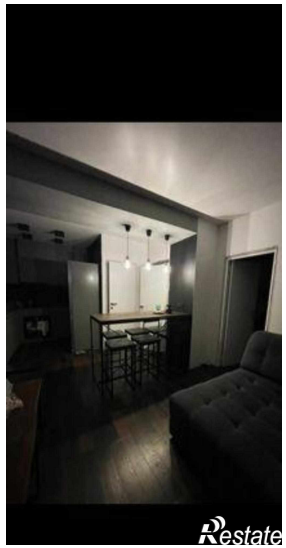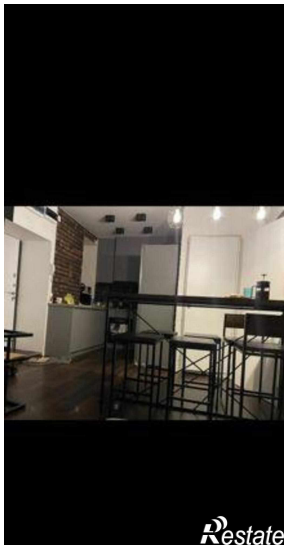
Количество комнат	2	Тип дома	кирпичный
Этаж	1	Этажей всего	4
Площадь жилая	32.00 кв. м	Площадь кухни	11.00 кв. м