Купить квартиру за 4 950 000 рублей на улица Максима Горького, 186

Ростовская область, Городской округ Ростов-на-Дону, Ростов-на-Дону, улица Максима Горького, 186

4 950 000 Р
115 116Р за м^2

43.00 м^2	28.00 м^2	6.00 м^2	8 из 9
Общая	Жилая	Кухня	Этаж

Двухкомнатная квартира в самом центре Ростова, 2 минуты до Пушкинской, театров, ресторанов, кинотеатров, мединститута. Кухня, 7.2 кв м зал 16.7 кв.м вторая комната 10.4 кв.м. Прихожая 5 кв м. Лоджия 3.9 квм. Квартиру можно использовать под сдачу для студентов (мединститут в 7 минутах ходьбы) или для молодой семьи. Мебель и бытовая техника могут быть оставлены по договоренности с покупателем. Застекленная ПРОСТОРНАЯ лоджия и металлопластиковые окна. Прекрасный вид из окна и интеллигентные соседи. Дом в хорошем состоянии. Продает .

29 с 17.02.2022, обновлен 21.08.2025

Продавец: Эксперт

Телефон: +79384149863

Характеристики

Количество комнат	2	Тип дома	панельный
Этаж	8	Этажей всего	9
Площадь жилая	28.00 кв. м	Площадь кухни	6.00 кв. м

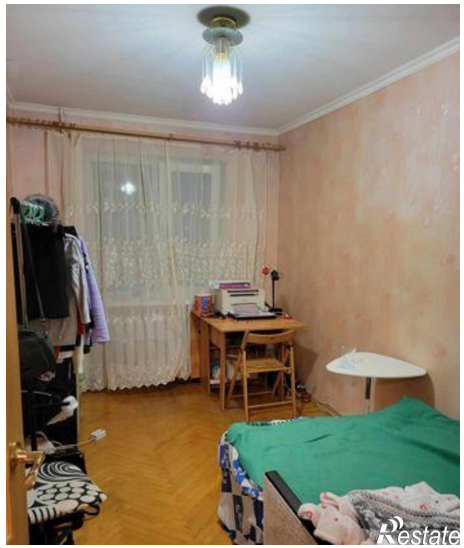
Restate

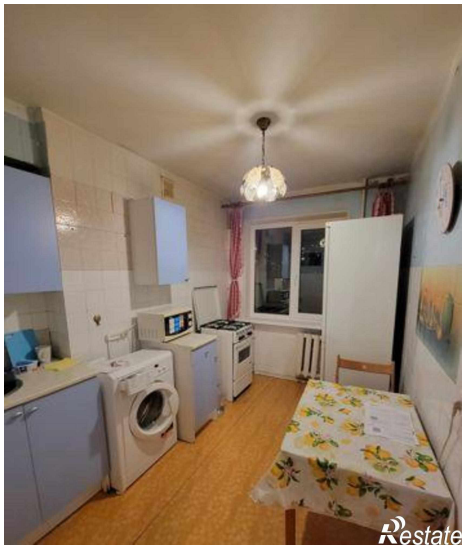
Restate

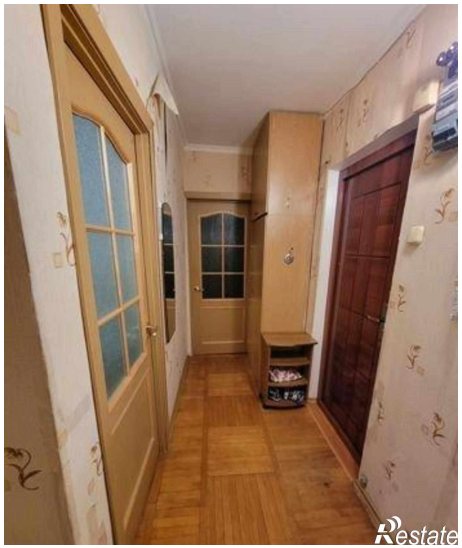
Restate

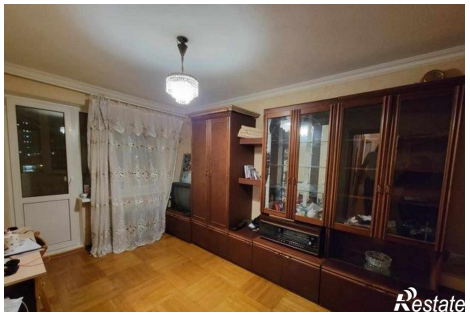
Restate

Restate