Купить квартиру за 4 700 000 рублей на улица Зорге, 33

Ростовская область, Городской округ Ростов-на-Дону, Ростов-на-Дону, улица Зорге, 33

4 700 000 Р
81 034Р за м^2

58.00 м^2	32.00 м^2	12.00 м^2	1 из 16
Общая	Жилая	Кухня	Этаж

Дом кирпичный в районе ТЦ Талер. Чистый подъезд, в доме консьерж.Квартира просторная, с удачной планировкой. Новые окна и двери. Удобное расположение в шаговой доступности рынок, ТЦ, магазины, остановки, детские сады, школы. Во дворе детская площадка и спортплощадка. При этом место спокойное рядом с домом нет оживленных автодорог, так как дом окружён ухоженными зелёными насаждениями. Этаж первый, но высокий цоколь практически как второй. Есть возможность вывести в нежилой фонд (под коммерцию салон, магазин, стоматология и т. п.)Под лоджией располагается подвал.

4 с 17.02.2022, обновлен 28.08.2025

Продавец: Эксперт

Телефон: +79298520668

Характеристики
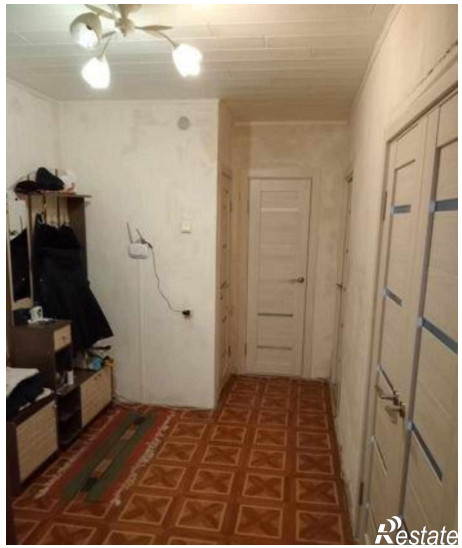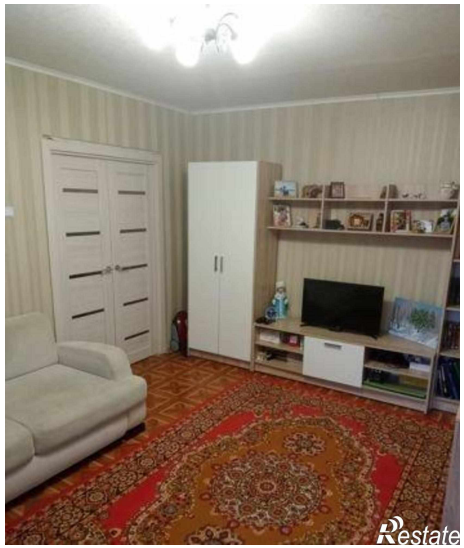
Количество комнат	2	Тип дома	кирпичный
Этаж	1	Этажей всего	16
Площадь жилая	32.00 кв. м	Площадь кухни	12.00 кв. м