Купить квартиру за 5 600 000 рублей на Крыловской переулок, 37/132

Ростовская область, Городской округ Ростов-на-Дону, Ростов-на-Дону, Крыловской переулок, 37/132

5 600 000 Р
75 676Р за м^2

74.00 м^2	46.00 м^2	11.00 м^2	1 из 2
Общая	Жилая	Кухня	Этаж

Продаётся просторная 3 комнатная квартира в самом центре Ростова на Дону. Кирпичный дом, 1 этаж 2 этажного дома. Есть свой отдельный двор , парковочное место . Высота потолков 4,8 метра . Одна из комнат состоит из 2 уровней (видно на фото), просторная гардеробная и кладовая, есть подвал , сухой.

3 с 17.02.2022, обновлен 10.07.2025

Продавец: Эксперт

Телефон: +79518324990

Характеристики
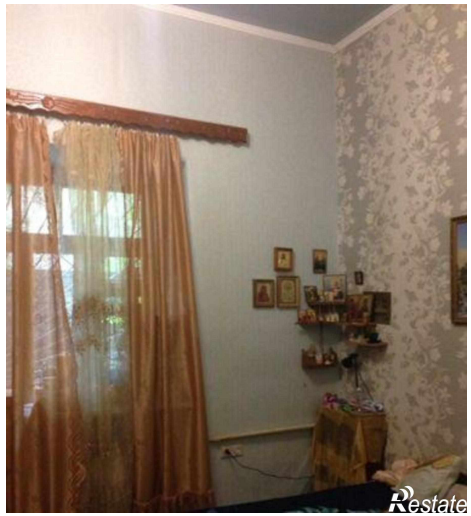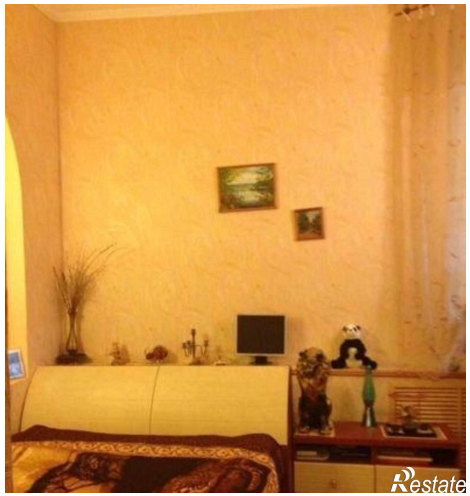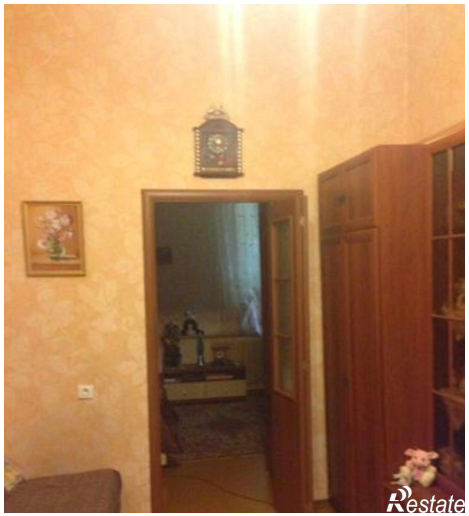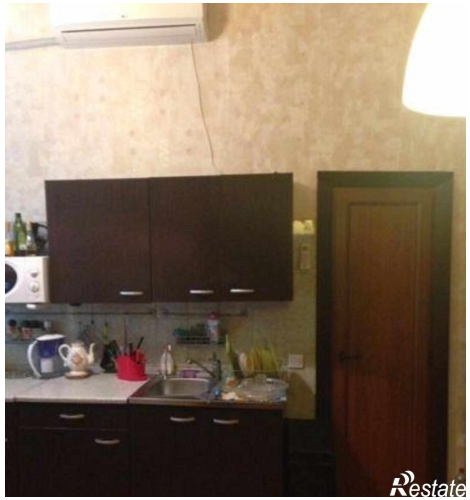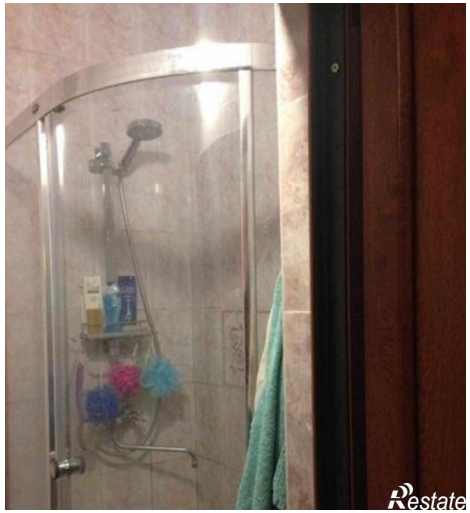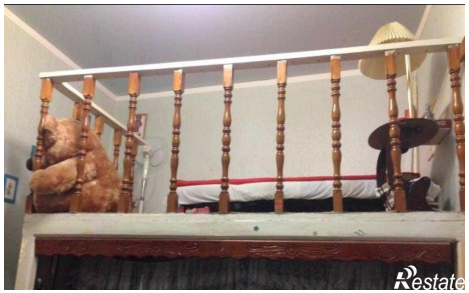
Количество комнат	3	Тип дома	кирпичный
Этаж	1	Этажей всего	2
Площадь жилая	46.00 кв. м	Площадь кухни	11.00 кв. м