Купить квартиру за 5 800 000 рублей на улица Жданова, 7/33

Ростовская область, Городской округ Ростов-на-Дону, Ростов-на-Дону, улица Жданова, 7/33

5 800 000 Р
105 455Р за м^2

55.00 м^2	32.00 м^2	12.00 м^2	15 из 19
Общая	Жилая	Кухня	Этаж

Продается видовая 2 х комнатная квартира с дизайнерским ремонтом р он Левенцовка. Этаж 15, 2 лифта, дежурит консьерж. Общая площадь 55 кв.м. Две изолированные комнаты, просторная кухня, есть кладовка. Балкон со стороны кухни, утеплен. Для ремонта использованы качественные, дорогие отделочные материалы. Вся крупная мебель и техника остается в квартире. Квартира не требует вложений. Во дворе детский сад и школа. Прекрасные детские и спортивные площадки. Очень хорошая транспортная развязка. в шаговой доступности ТЦ Золотой Вавилон, гипермаркет Магнит, Лента 24 часа, Метро, почта и др. Первая продажа, один , несовершеннолетние в квартире не прописаны. Чистая юридическая история

0 с 17.02.2022, обновлен 28.08.2025

Продавец: Эксперт

Телефон: +79384149863

Характеристики
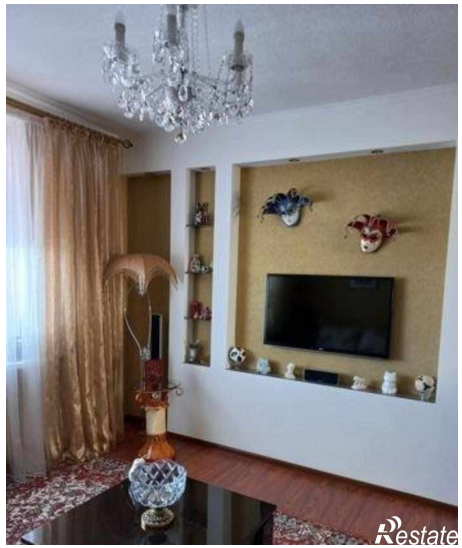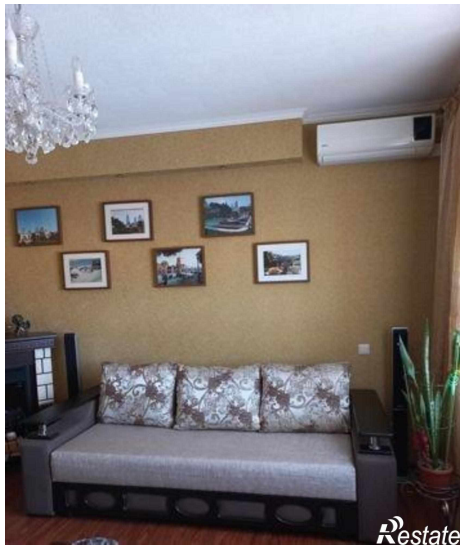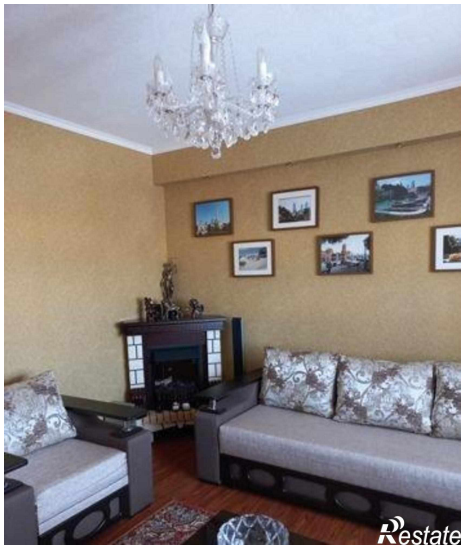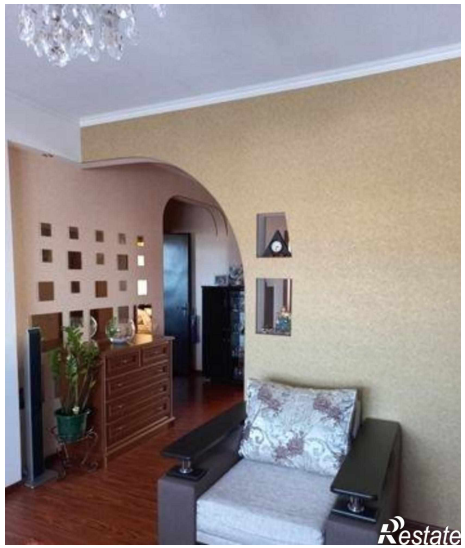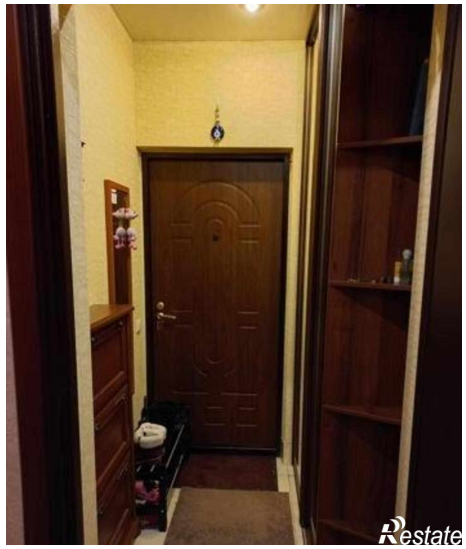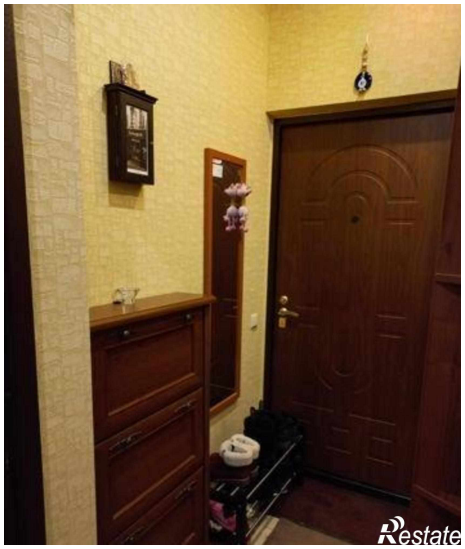
Количество комнат	2	Тип дома	панельный
Этаж	15	Этажей всего	19
Площадь жилая	32.00 кв. м	Площадь кухни	12.00 кв. м