Купить квартиру за 2 150 000 рублей на улица Вересаева, 19А

Ростовская область, Городской округ Ростов-на-Дону, Ростов-на-Дону, улица Вересаева, 19А

2 150 000 Р
56 579Р за м^2

38.00 м^2	25.00 м^2	6.00 м^2	1 из 3
Общая	Жилая	Кухня	Этаж

Продается студия!!! !! Дом кирпичный, квартира с мебелью и техникой. Первый этаж, но он высокий так как имеется цокольный в котором живут люди. Квартира очень тёплая, отдельная котельная у дома. (в связи с чем маленькая коммунальная оплата) При входе на полу постелена плитка, в комнате новый ламинат. Инфраструктура в шаговой доступности. С одной стороны можно выйти на пр.Шолохова в 5 мин ходьбы, и так же находиться школа 54, с другой стороны на ул.Щаденко тоже 5 минут до остановки, детская поликлиника 1 (магнит, автомастерская, мойка) в шаговой доступности. Ипотека подходит. Документы в порядке, в собственности с 2014г.

2 с 10.02.2022, обновлен 10.07.2025

Продавец: Эксперт

Телефон: +79298520668

Характеристики
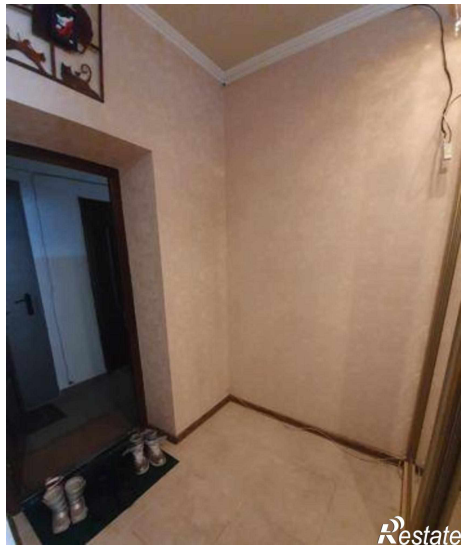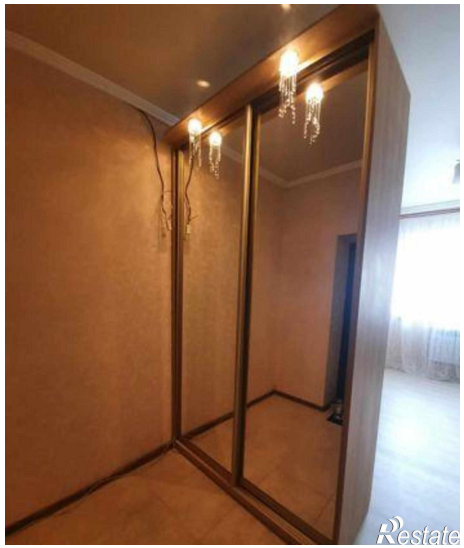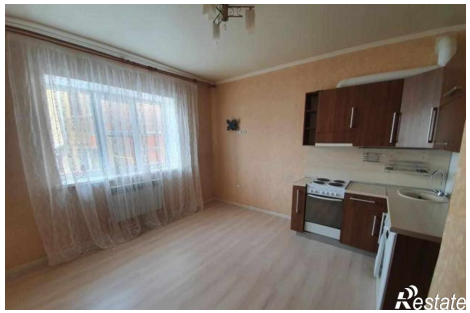
Количество комнат	2	Тип дома	кирпичный
Этаж	1	Этажей всего	3
Площадь жилая	25.00 кв. м	Площадь кухни	6.00 кв. м