Купить квартиру за 4 200 000 рублей на Темерницкая улица, 32

Ростовская область, Городской округ Ростов-на-Дону, Ростов-на-Дону, Темерницкая улица, 32

4 200 000 Р
66 667Р за м^2

63.00 м^2	32.00 м^2	13.00 м^2	2 из 3
Общая	Жилая	Кухня	Этаж

ПРОДАЕТСЯ СВЕТЛАЯ, ПРОСТОРНАЯ КВАРТИРА 63М² в Историческом центре города. Этаж второй высокий. ДОМ ПОСЛЕ КАПИТАЛЬНОГО РЕМОНТА.Центр города, вся инфраструктура в шаговой доступности. Квартира без обременений, в собственности более 5 лет.ЗВОНИТЕ..

1 с 10.02.2022, обновлен 21.08.2025

Продавец: Эксперт

Телефон: +79298520668

Характеристики

Количество комнат	2	Тип дома	кирпичный
Этаж	2	Этажей всего	3
Площадь жилая	32.00 кв. м	Площадь кухни	13.00 кв. м
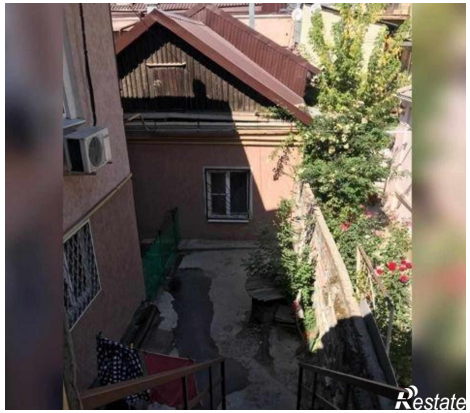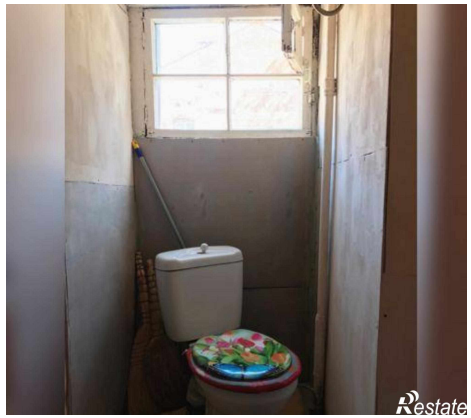
https://rostov-na-donu.restate.ru/obj/prodazha-kvartiri-temernickaya-ulica-32-1815221683/