Купить квартиру за 6 000 000 рублей на улица Мечникова, 110с1

Ростовская область, Городской округ Ростов-на-Дону, Ростов-на-Дону, улица Мечникова, 110с1

6 000 000 Р
125 523Р за м^2

47.80 м^2	30.00 м^2	12.00 м^2	9 из 23
Общая	Жилая	Кухня	Этаж

Санузел в плите!РЕАЛЬНАЯ КВАРТИРА!!!!!!!!!!Торг.

2 с 10.02.2022, обновлен 10.07.2025

Продавец: Эксперт

Телефон: +79384149899

Характеристики

Количество комнат	2	Тип дома	монолитный
Этаж	9	Этажей всего	23
Площадь жилая	30.00 кв. м	Площадь кухни	12.00 кв. м

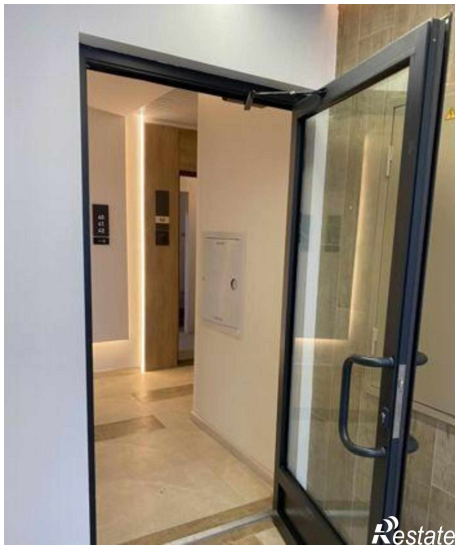
Restate

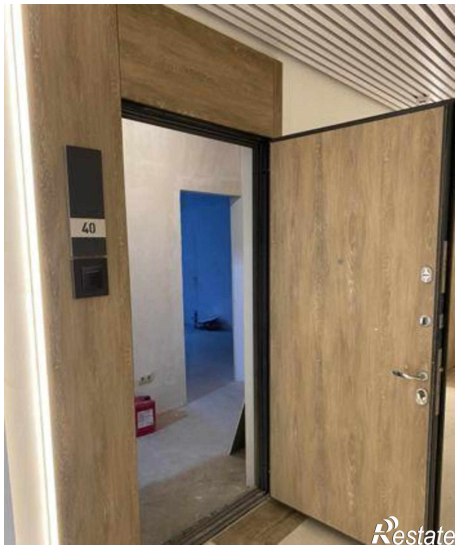
40
Restate

Restate

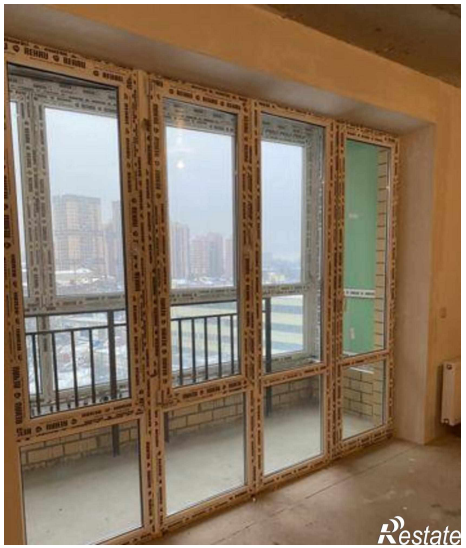
Restate

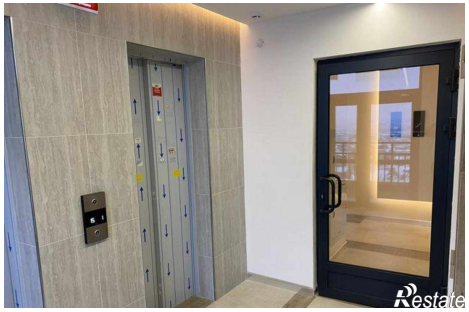
Restate

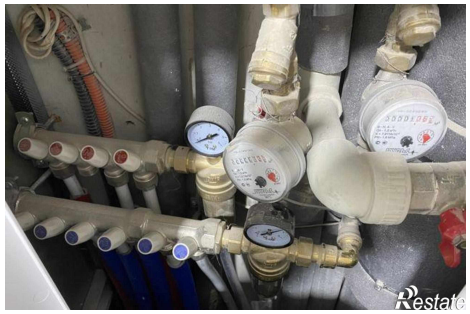
Restate