Купить квартиру за 4 500 000 рублей на улица Жмайлова, 4/2

Ростовская область, Городской округ Ростов-на-Дону, Ростов-на-Дону, улица Жмайлова, 4/2

4 500 000 Р
90 000Р за м^2

50.00 м^2	31.00 м^2	12.00 м^2	4 из 17
Общая	Жилая	Кухня	Этаж

Полноценная двухкомнатная квартира,50 м2 с уч.лоджии, сан. узел раздельный, балкон большой застеклен, кухня 9 м. Комнаты 14 и 10м.Ремонт свежий, мебели нет. 4 этаж 17 эт. дома.2014 года постройки. Окна во двор. Полы коридор, кухня плитка. В комнатах ламинат. Потолоки покрашены.

5 с 10.02.2022, обновлен 28.08.2025

Продавец: Эксперт

Телефон: +79518277494

Характеристики

Количество комнат	2	Тип дома	кирпичный
Этаж	4	Этажей всего	17
Площадь жилая	31.00 кв. м	Площадь кухни	12.00 кв. м

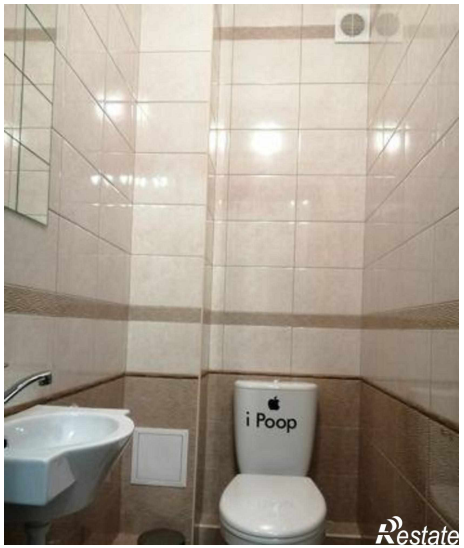
i Poop

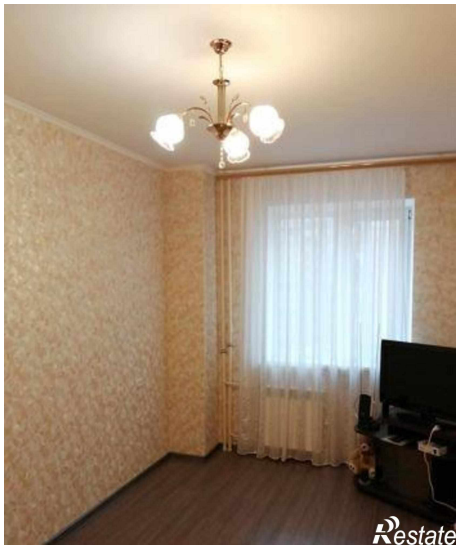

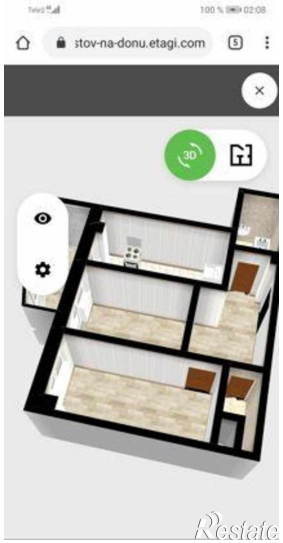
stov-na-donu.etagi.com

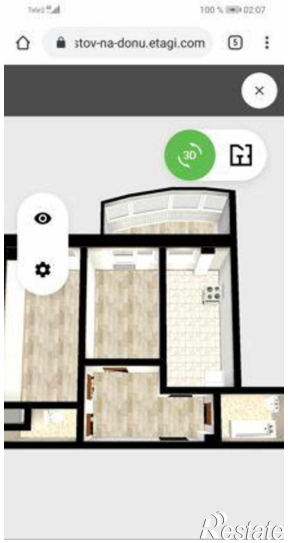
stov-na-donu.etagi.com