Купить квартиру за 3 100 000 рублей на Верхненольная улица, 20

Ростовская область, Городской округ Ростов-на-Дону, Ростов-на-Дону, Верхненольная улица, 20

3 100 000 Р
77 500Р за м^2

40.00 м^2	28.00 м^2	8.00 м^2	1 из 3
Общая	Жилая	Кухня	Этаж

Уютная большая 1 комнатная изолированная квартира (переделанная из двух комнат) с ремонтом. Прекрасное расположение с развитой инфраструктурой рядом Театральная площадь, парки Революции и Вити Черевичкина, хорошая транспортная развязка, несколько садиков, 11 лицей и мед. Университет. Детская больница. Стадион. Квартира чистая, непродуваемая, тёплая, заезжай и живи. На полу ламинат, электроотопление , есть газ, горячая вода газовая колонка, холодная вода (насос), сантехника вся новая. Два кондиционера, новые проводка, электрика. Кухня с встроенной техникой, шкафы по желанию. Свой огороженный отдельный вход с двором палисадник с другой стороны дома с подъездами. Пристройка. Есть парковочное место Звонить после 10.00

0 с 10.02.2022, обновлен 21.08.2025

Продавец: Эксперт

Телефон: +79384149863

Характеристики

Количество комнат	2	Тип дома	кирпичный
Этаж	1	Этажей всего	3
Площадь жилая	28.00 кв. м	Площадь кухни	8.00 кв. м

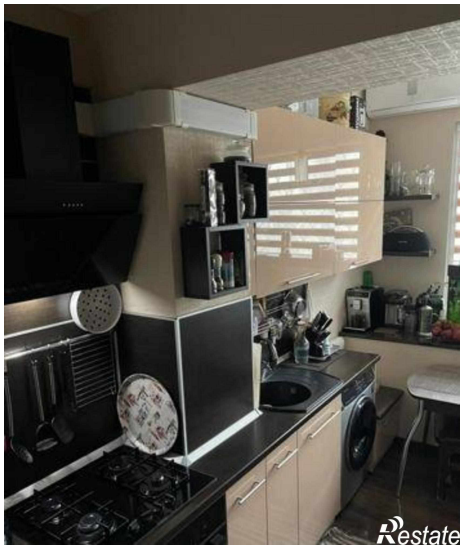
Restate

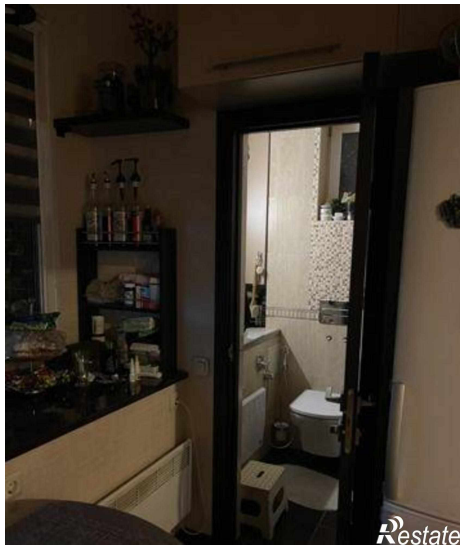
Restate

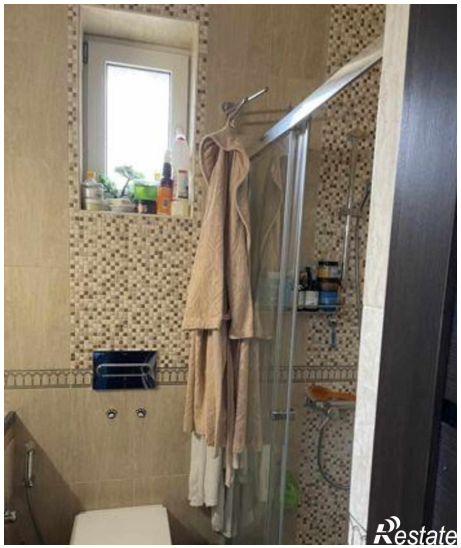
Restate

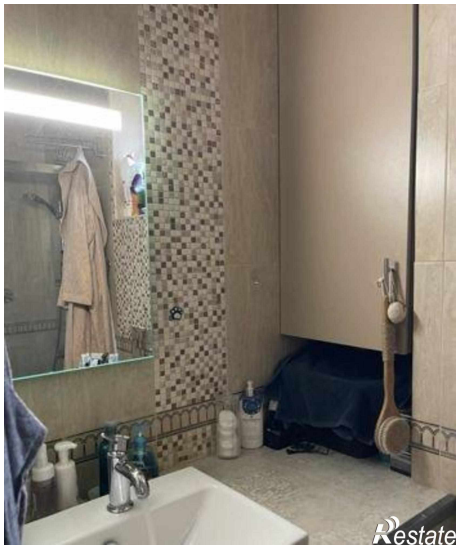
Restate

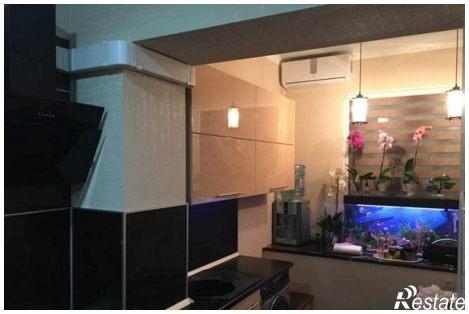
Restate