Купить квартиру за 1 400 000 рублей на Тракторная улица, 48

Ростовская область, Городской округ Ростов-на-Дону, Ростов-на-Дону, Тракторная улица, 48

1 400 000 Р
36 842Р за м^2

38.00 м^2	28.00 м^2	7.00 м^2	6 из 6
Общая	Жилая	Кухня	Этаж

Продам . В квартире остается вся мебель и техника (холодильник, стиральная машина, кондиционер, диван, шкафы, кух плита и духовка) . Квартира полностью готова для проживания. Пластиковые окна, с видом на рощу. В квартире постелен линолеум, в ванной кафель, трубы все поменяны. Проведён интернет. Квартира теплая, заходи и живи. Расположена живописном месте. Рядом роща, течет река, что прекрасно подходит для тихих прогулок на свежем воздухе, где можно покормить уток и насладиться природой. Рядом магазины, аптеки, остановки общественного транспорта, площадь "2 ой Пятилетки", дет. сады, в 5 минутах ходьбы Ростовский базовый медицинский колледж. Квартира отлично подойдет для сдачи студентам.Один . Подходит для ипотеки, под материнский капитал, военные сертификаты.

48 с 03.02.2022, обновлен 21.08.2025

Продавец: Эксперт

Телефон: +79298450866

Характеристики
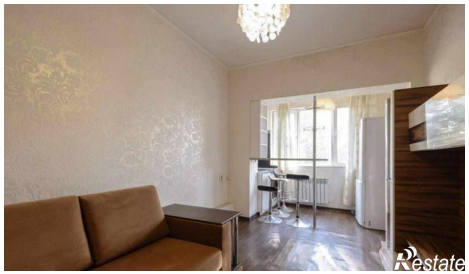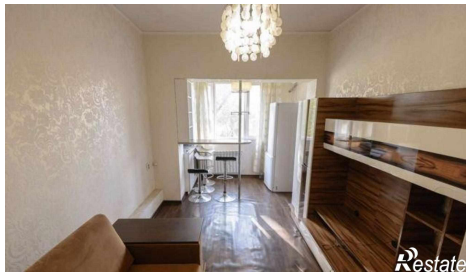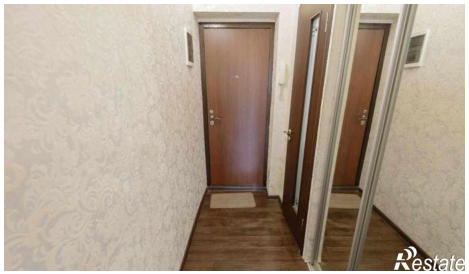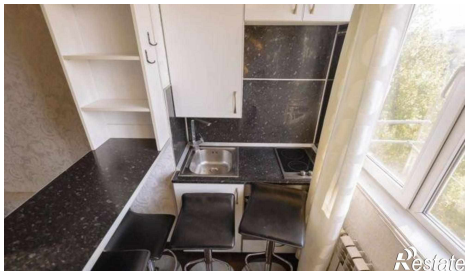
Количество комнат	2	Тип дома	кирпичный
Этаж	6	Этажей всего	6
Площадь жилая	28.00 кв. м	Площадь кухни	7.00 кв. м