Купить квартиру за 6 750 000 рублей на улица Ерёменко, 96/1

Ростовская область, Городской округ Ростов-на-Дону, Ростов-на-Дону, улица Ерёменко, 96/1

6 750 000 Р
91 216Р за м^2

74.00 м^2	46.00 м^2	11.00 м^2	16 из 17
Общая	Жилая	Кухня	Этаж

Добрый день.Вашему вниманию предлагается отличная, светлая и уютная квартира в самом Сердце левенцовки. Подъезд очень ухоженный и всегда чистый. Стоянка авто находится около подъезда так же Рядом с подъездом Новый детски сад.Магазины и остановки в пешей доступности, так же рядом гипермаркеты «ЛЕНТА» «магнит» «метро» «Окей» ТЦ «Золотой Вавилон» и ещё большое множество полезных магазинов. В квартире сделан очень качественный ремонт, из дорогих материалов. Остаётся все за исключением некоторой мелкой бытовой техники. На все интересующие вопросы с удовольствием отвечу по телефону. Естественно с торгомВсем добра

2 с 27.01.2022, обновлен 10.07.2025

Продавец: Эксперт

Телефон: +79384149899

Характеристики

Количество комнат	3	Тип дома	панельный
Этаж	16	Этажей всего	17
Площадь жилая	46.00 кв. м	Площадь кухни	11.00 кв. м

Restate

Restate

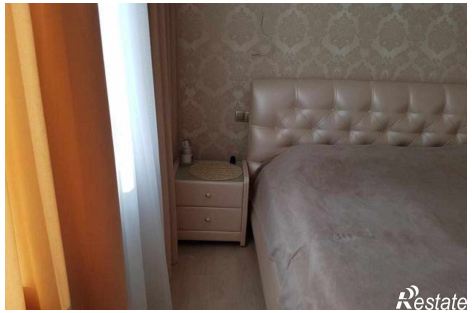
Restate

Restate

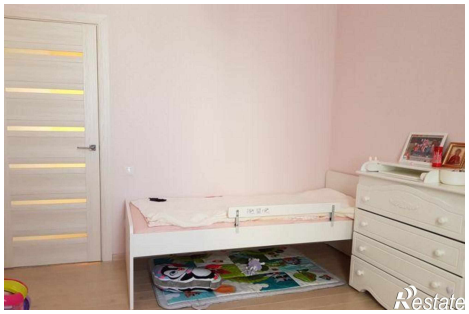
Restate