Купить квартиру за 8 450 000 рублей на улица Жмайлова, 27

Ростовская область, Городской округ Ростов-на-Дону, Ростов-на-Дону, улица Жмайлова, 27

8 450 000 Р
84 500Р за м^2

100.00 м^2	61.00 м^2	18.00 м^2	1 из 3
Общая	Жилая	Кухня	Этаж

Отличная 2 х уровненная квартира с ремонтом , мебелью и техникой в отличном районе . Рядом школа , дет сад , магазина магнит и пятёрочка . Хорошая развязка транспорта как по стачки так и по Малиновского . Огороженный двор , парковка для жильцов дома .

2 с 27.01.2022, обновлен 28.08.2025

Продавец: Эксперт

Телефон: +79298520668

Характеристики

Количество комнат	3	Тип дома	кирпичный
Этаж	1	Этажей всего	3
Площадь жилая	61.00 кв. м	Площадь кухни	18.00 кв. м

Restate

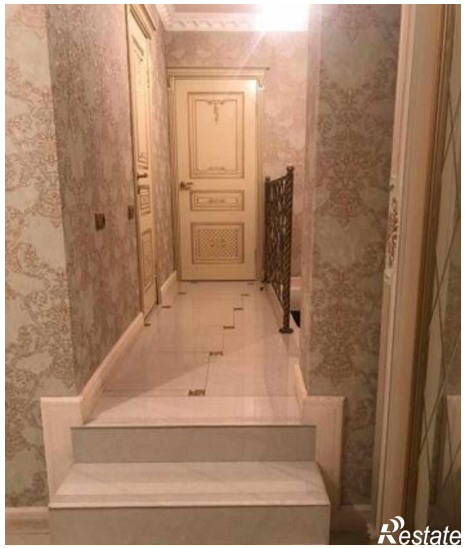
Restate

Restate

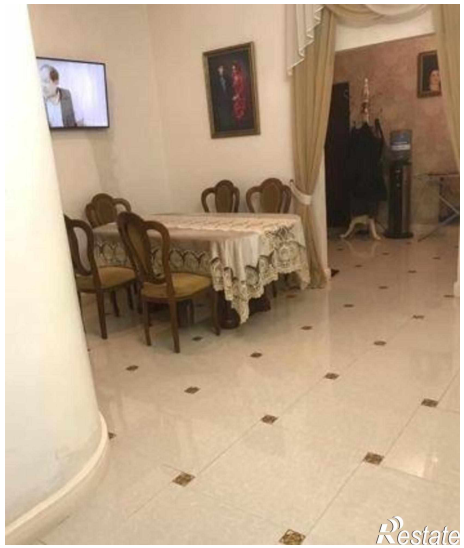
Restate

Restate