Купить квартиру за 2 500 000 рублей на Кузнечная улица, 268

Ростовская область, Городской округ Ростов-на-Дону, Ростов-на-Дону, Кузнечная улица, 268

2 500 000 Р
83 333Р за м^2

30.00 м^2	17.00 м^2	8.00 м^2	2 из 4
Общая	Жилая	Кухня	Этаж

Продам свою квартиру.Рядом в 100 м. остановка,магнит,фикспрайс,очень тихий район,все необходимое для жизни есть(шкафы,диван,кресло кровать,стиральная.машинка,холодильник,микроволновка,интернет).Отопление индивидуальное(очень тепло зимой,сами регулируете температуру).Коммунальные небольшие.

8 с 27.01.2022, обновлен 28.08.2025

Продавец: Эксперт

Телефон: +79298450866

Характеристики
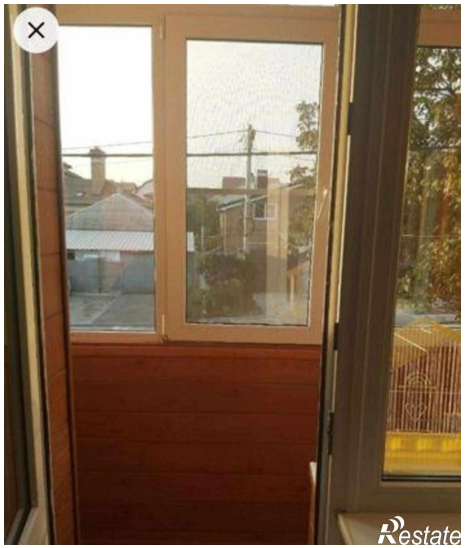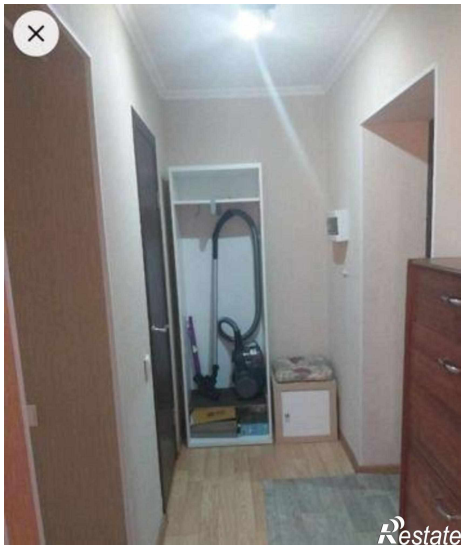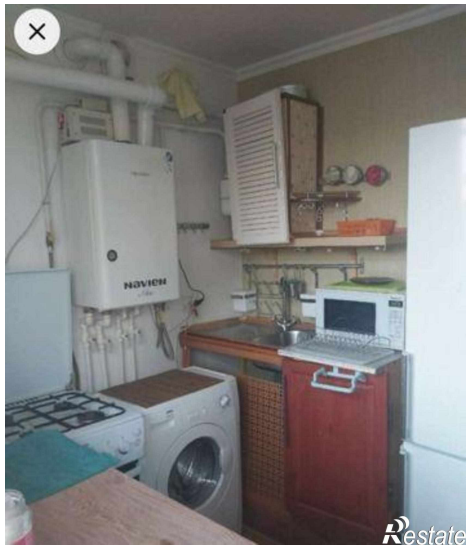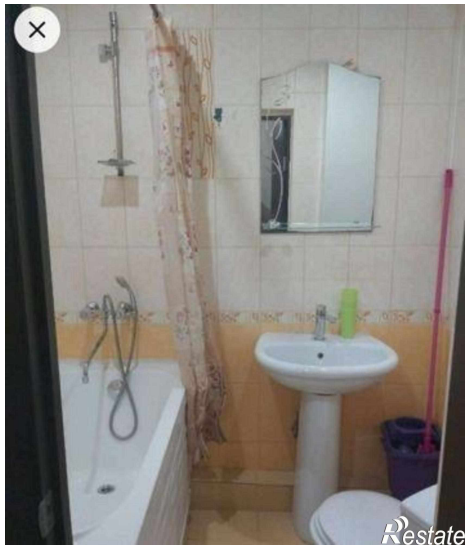
Количество комнат	1	Тип дома	кирпичный
Этаж	2	Этажей всего	4
Площадь жилая	17.00 кв. м	Площадь кухни	8.00 кв. м