Купить квартиру за 8 150 000 рублей на Большая Садовая улица, 30/45

Ростовская область, Городской округ Ростов-на-Дону, Ростов-на-Дону, Большая Садовая улица, 30/45

8 150 000 Р
107 804Р за м^2

75.60 м^2	44.00 м^2	12.00 м^2	2 из 4
Общая	Жилая	Кухня	Этаж

Продаётся шикарная 3 х комнатная квартира в центре города. В 5 минутах ходьбы от ул.Пушкинской. На пересечении улиц Садовая Халтуринский.Просторная кухня и изолированные 3 комнаты, санузел раздельный.Ремонт выполнен из высококачественных материалов по дизайн проекту. С использованием известных брендов Италии, Германии, а так же Испании. Сантехника под бронзу, дорогая бытовая техника, дубовый паркет.Закрытый двор, ухоженная территория. Школы, детские сады, магазины в шаговой доступности. Так же кафе, ресторанчики, салоны красоты. Автобусная остановка. Всё рядом.Отличная инфраструктура. Квартира полностью готова к продаже.

0 с 20.01.2022, обновлен 21.08.2025

Продавец: Эксперт

Телефон: +79518277494

Характеристики
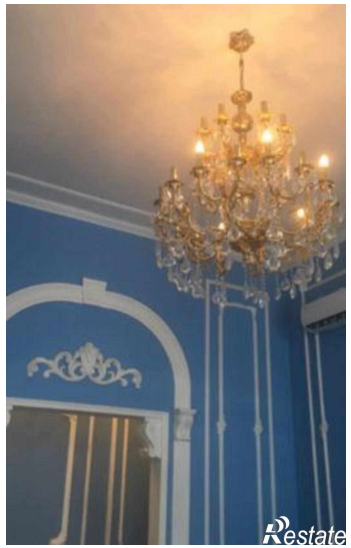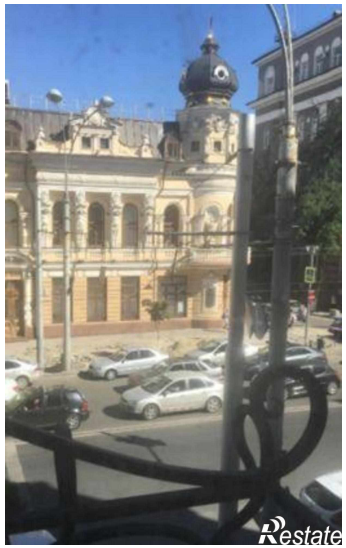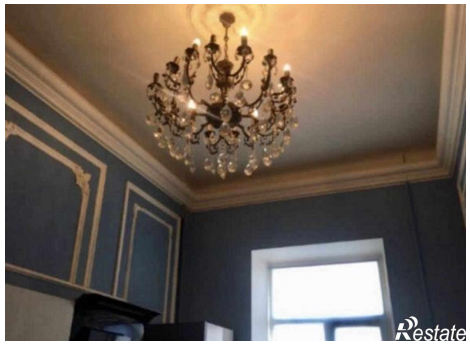
Количество комнат	3	Тип дома	кирпичный
Этаж	2	Этажей всего	4
Площадь жилая	44.00 кв. м	Площадь кухни	12.00 кв. м