Купить квартиру за 15 900 000 рублей на Кировский проспект, 122

Ростовская область, Городской округ Ростов-на-Дону, Ростов-на-Дону, Кировский проспект, 122

15 900 000 Р
184 884Р за м^2

86.00 м^2	52.00 м^2	16.00 м^2	10 из 12
Общая	Жилая	Кухня	Этаж

Квартира в ЖК «Маяк» с видом на ипподром в «Золотом треугольнике» Ростова на Дону. В доме мало квартир и уже почти все ремонты закончены, свой закрытый двор, консъерж, подземный паркинг, 2 лифта. Удобные транспортные развязки. В пешей доступности киноцентр «Большой», школы КЭО 57 80, Пушкинская, детские сады, супермаркеты и рестораны. В квартире сделан дизайнерский ремонт, использованы только качественные материалы. Удобная планировка кухня гостиная, 2 изолированные спальни, вместительная гардеробная, большой санузел, лоджия. Хорошая высота потолков. Окна SCHÜCO, тёплый пол Electrolux, сантехника Laufen, смесители Grohe, встроенная техника Bosch и Electrolux, кухонные фасады из керамогранита Archskin. Всё новое (ремонт закончен 1 год назад).Дополнительно можно приобрести парковочное место на подземном паркинге (лифт опускается в парковку).Возможен торг. Ипотека подходит

1 с 13.01.2022, обновлен 10.07.2025

Продавец: Эксперт

Телефон: +79384149863

Характеристики
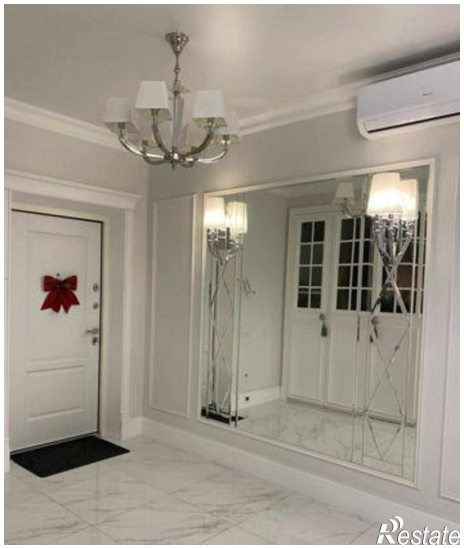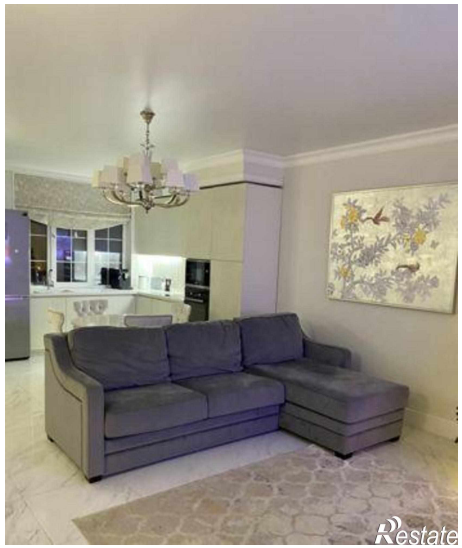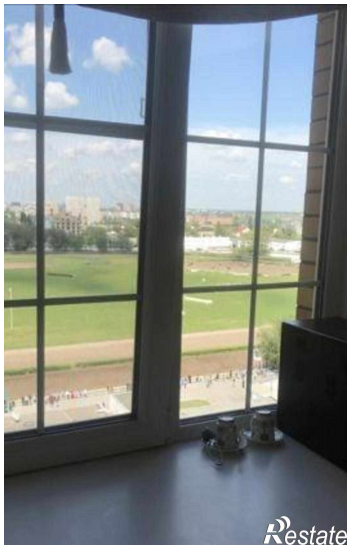
Количество комнат	3	Тип дома	монолитный
Этаж	10	Этажей всего	12
Площадь жилая	52.00 кв. м	Площадь кухни	16.00 кв. м