Купить квартиру за 3 000 000 рублей на Берберовская улица, 4

Ростовская область, Городской округ Ростов-на-Дону, Ростов-на-Дону, Берберовская улица, 4

3 000 000 Р
100 000Р за м^2

30.00 м^2	17.00 м^2	7.00 м^2	13 из 20
Общая	Жилая	Кухня	Этаж

Продаю квартиру в чистовой отделки, сданый дом, все в шаговой доступности, литер 8

1 с 13.01.2022, обновлен 10.07.2025

Продавец: Эксперт

Телефон: +79518277494

Характеристики

Количество комнат	1	Тип дома	монолитный
Этаж	13	Этажей всего	20
Площадь жилая	17.00 кв. м	Площадь кухни	7.00 кв. м

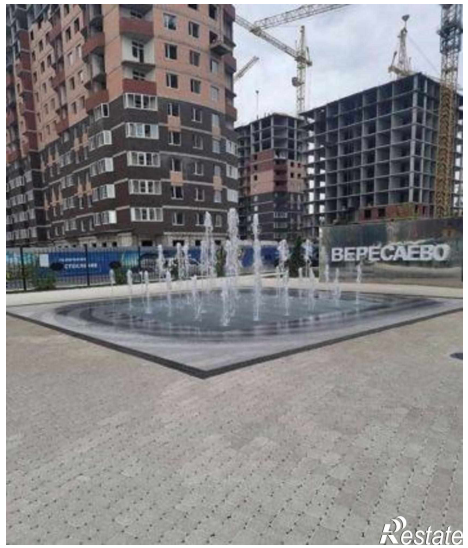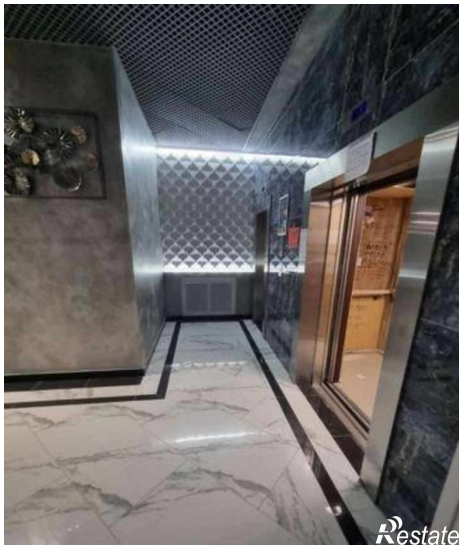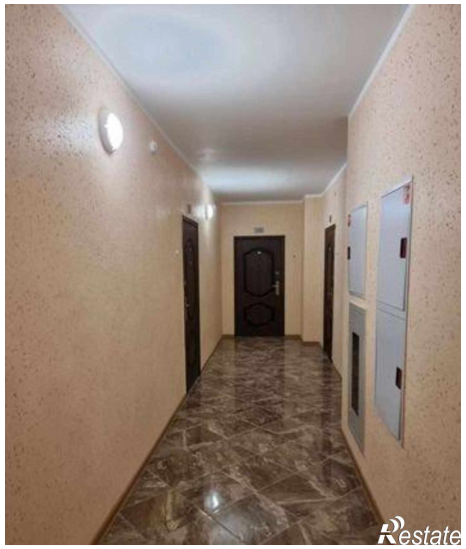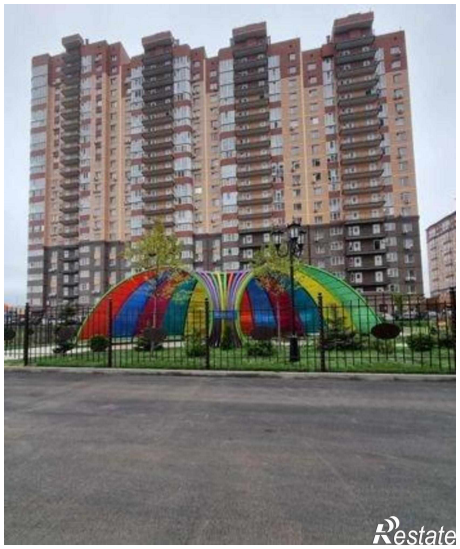
ВЕРЕСАЕВО