Купить квартиру за 7 300 000 рублей на Береговая улица, 6

Ростовская область, Городской округ Ростов-на-Дону, Ростов-на-Дону, Береговая улица, 6

7 300 000 Р
148 980Р за м^2

49.00 м^2	32.00 м^2	9.00 м^2	12 из 32
Общая	Жилая	Кухня	Этаж

Продаю свою евро двухкомнатную квартиру в жилом комплексе Белый Ангел. Расположена на 12 этаже, площадь 49 квадратных метров. Квартира после ремонта. Ремонт выполнен из высококачественных материалов для себя. Есть дизайн проект и гарантия от компании на ремонтные работы. В квартире установлен кухонный гарнитур с техникой, бойлер для подогрева воды на случай отключения, смонтирован тёплый пол в санузле, в коридоре и на лоджии. Из окон открывается прекрасный вид на Дон. Жилой комплекс расположен в самом центре города. Своя набережная во дворе, в шаговой доступности Большая Садовая, множество культурных и досуговых объектов, улица Пушкинская.Рядом вся инфраструктура, Центральный рынок, железнодорожный и автовокзал. Удобная транспортная развязка. На первом этаже дома супермаркет Перекрёсток, магазин электроники ДНС а также кафе, магазины, салоны и очень много интересного. В доме есть двухуровневая парковка. Вы можете арендовать либо приобрести парковочное место для вашего автомобиля. Звоните для согласования времени просмотра.

0 с 13.01.2022, обновлен 10.07.2025

Продавец: Эксперт

Телефон: +79384149899

Характеристики
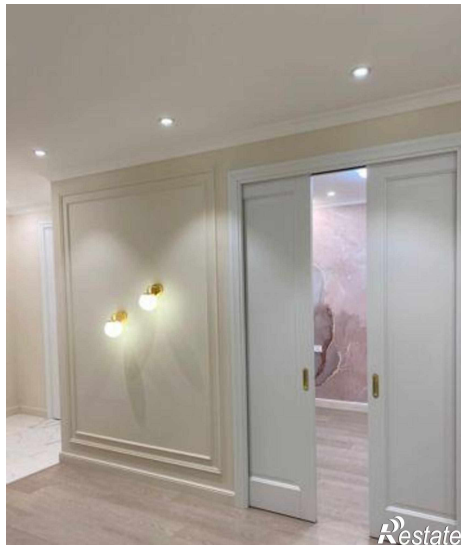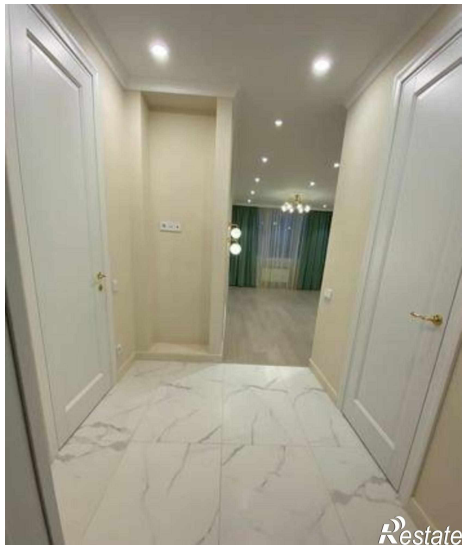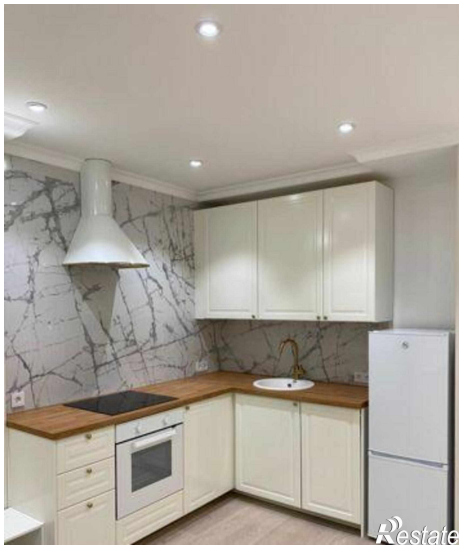
Количество комнат	2	Тип дома	монолитный
Этаж	12	Этажей всего	32
Площадь жилая	32.00 кв. м	Площадь кухни	9.00 кв. м