Купить квартиру за 2 350 000 рублей на улица 7 Февраля, 40

Ростовская область, Городской округ Ростов-на-Дону, Ростов-на-Дону, улица 7 Февраля, 40

2 350 000 Р
78 333Р за м^2

30.00 м^2	24.00 м^2	5.00 м^2	2 из 2
Общая	Жилая	Кухня	Этаж

Продаётся светлая, уютная , двухкомнатная квартира в кирпичном доме!В районе Театральной площади, Кировский район.Дом 2 этажный , квартира на 2 этаже. Старый фонд.В квартире сделан капитальный ремонт установлены пластиковые окна, пол ламинат. плитка в ванной, натяжные потолки. Есть сплит система, стены в 2020 году во всей квартире были заново заштукатурены и покрашены, после продажи остаётся вся техника и мебель!Планировка площадь общая 30, кв.мИнфраструктура в шаговой доступности две школы(Лицей 2, Школа 5), два детских сада, магнит(и косметик тоже), гастроном "Театральный", парк Революции, Стелла, 5 минут пешком до остановки Театральная и Крепостной. Ну и конечно же университет АСА ДГТУ(10 минут пешком), рядом находится так же кинотеатр "Большой", Пушкинская, а на Садовую можно подняться за минуту!Отличный выбор для тех, кто предпочитает жильё в районе с развитой инфраструктурой.Стоимость 2 500 000 руб. Торг уместен

20 с 13.01.2022, обновлен 21.08.2025

Продавец: Эксперт

Телефон: +79298450866

Характеристики
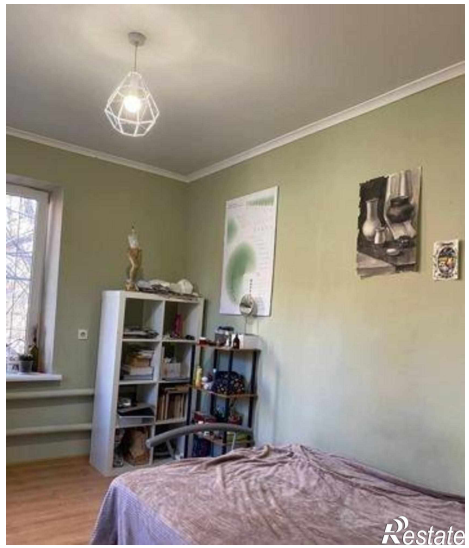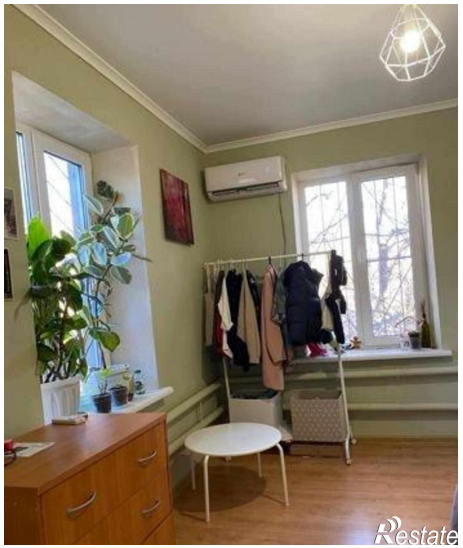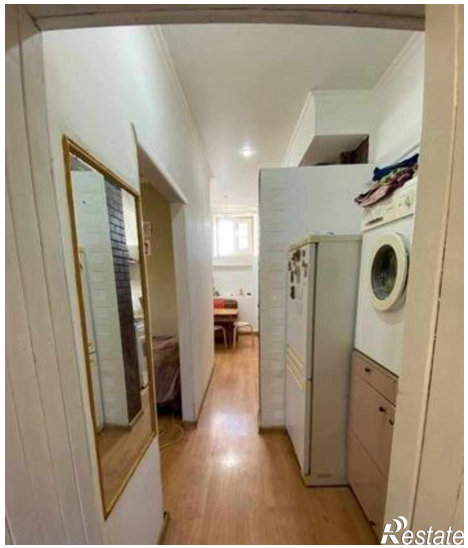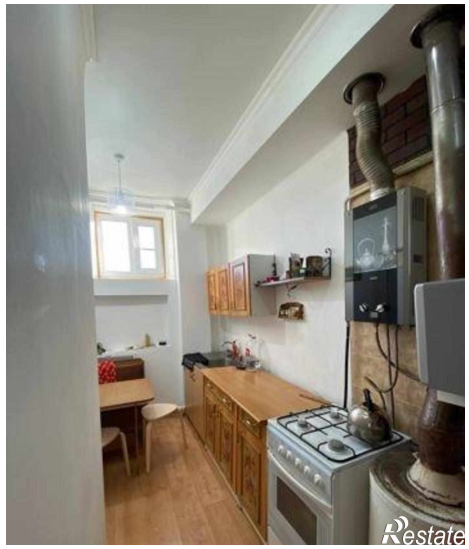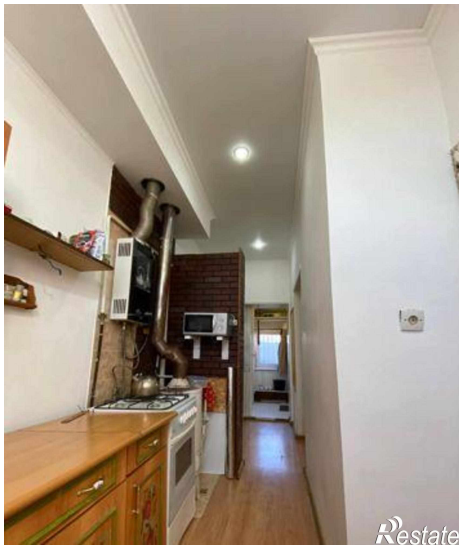
Количество комнат	2	Тип дома	кирпичный
Этаж	2	Этажей всего	2
Площадь жилая	24.00 кв. м	Площадь кухни	5.00 кв. м