Купить квартиру за 3 400 000 рублей на улица Еляна, 66

Ростовская область, Городской округ Ростов-на-Дону, Ростов-на-Дону, улица Еляна, 66

3 400 000 Р
79 070Р за м^2

43.00 м^2	28.00 м^2	7.00 м^2	1 из 21
Общая	Жилая	Кухня	Этаж

Продаю квартиру, свежий ремонт, мебель и техника новые. Нет балкона

1 с 13.01.2022, обновлен 28.08.2025

Продавец: Эксперт

Телефон: +79518324990

Характеристики

Количество комнат	2	Тип дома	панельный
Этаж	1	Этажей всего	21
Площадь жилая	28.00 кв. м	Площадь кухни	7.00 кв. м
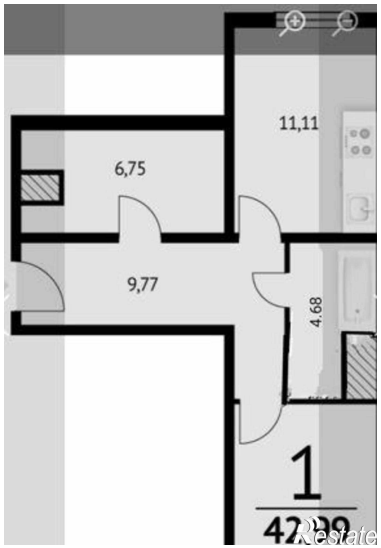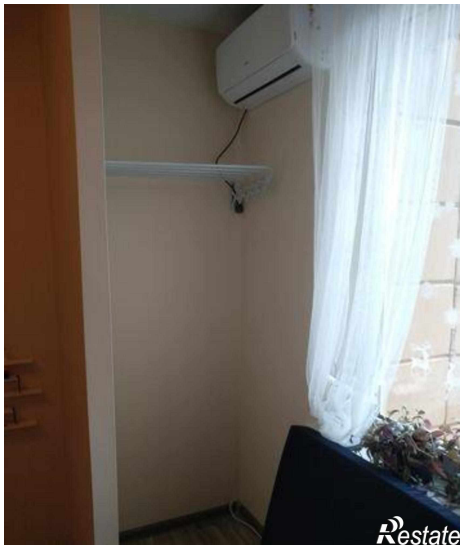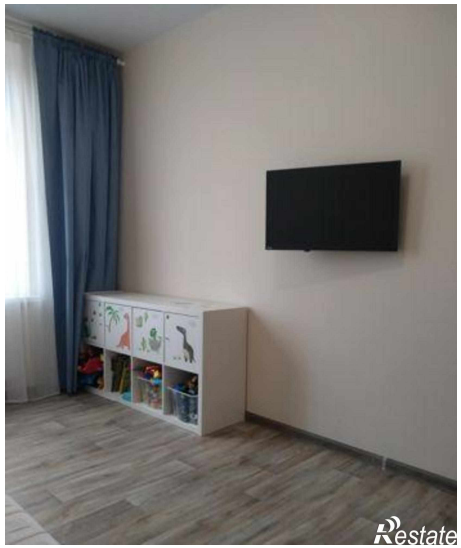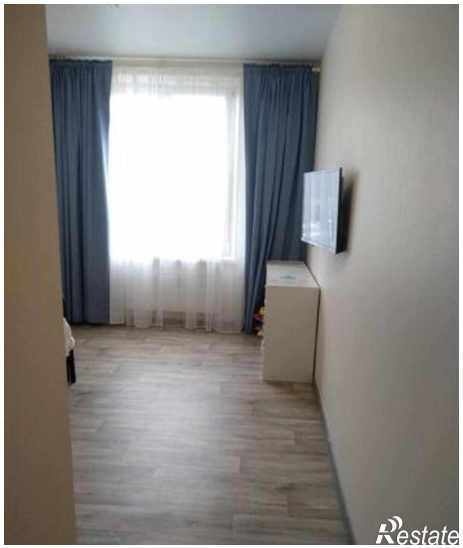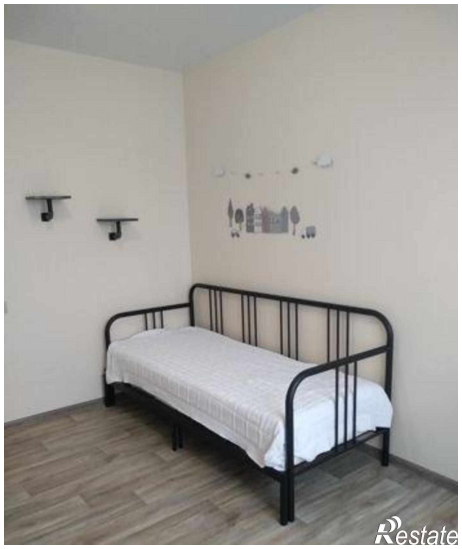
https://rostov-na-donu.restate.ru/obj/prodazha-kvartiri-ulica-elyana-66-1814882360/