Купить квартиру за 7 950 000 рублей на Береговая улица, 6

Ростовская область, Городской округ Ростов-на-Дону, Ростов-на-Дону, Береговая улица, 6

7 950 000 Р
152 885Р за м^2

52.00 м^2	31.00 м^2	10.00 м^2	11 из 32
Общая	Жилая	Кухня	Этаж

Продажа от А.Продаётся квартира в жилом комплексе премиум класса «Белый Ангел»Большая евродвушка, кухня гостиная, спальня. Вид из окон и лоджии выходит на р. Дон. Сделан качественный евро ремонт, комнаты светлые, квартира теплая и уютная. Для отделки квартиры используются высококачественные материалы, в этом убедитесь сами при осмотре, фото соответствуют данной квартире.В ближайшее время будет установлена гардеробная.Жилой комплекс с современными инженерными коммуникациями и собственной внутренней инфраструктурой! Непосредственно в доме расположены торговый центр 2 уровня паркинга общая терраса с видом на Дон для пользования только жильцами дома с детскими и спортивными площадками и зоной отдыха Улучшенная отделка мест общего пользования, консьерж, охрана, видеонаблюдение, 4 лифта (грузовые и пассажирские), которые опускаются в паркинг.

0 с 13.01.2022, обновлен 10.07.2025

Продавец: Эксперт

Телефон: +79384149899

Характеристики
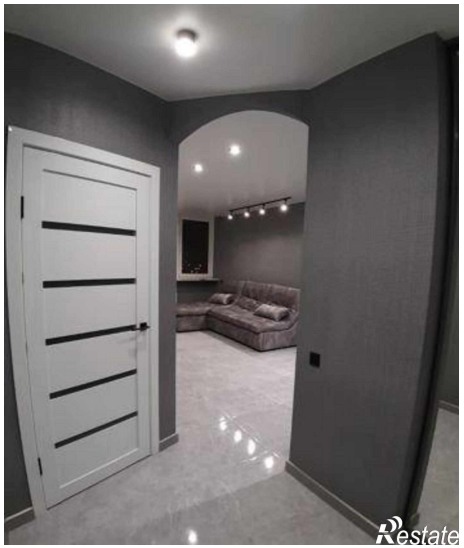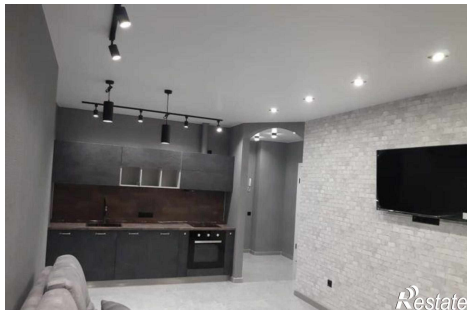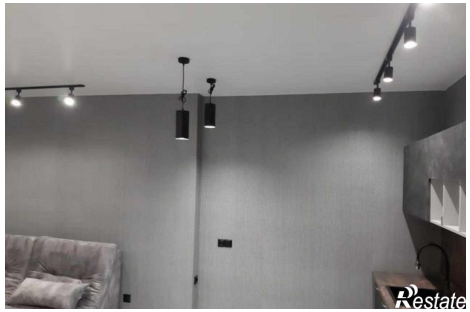
Количество комнат	2	Тип дома	монолитный
Этаж	11	Этажей всего	32
Площадь жилая	31.00 кв. м	Площадь кухни	10.00 кв. м