Купить квартиру за 6 450 000 рублей на Стабильная улица, 3с2

Ростовская область, Городской округ Ростов-на-Дону, Ростов-на-Дону, Стабильная улица, 3с2

6 450 000 Р
84 646Р за м^2

76.20 м^2	44.00 м^2	18.00 м^2	14 из 25
Общая	Жилая	Кухня	Этаж

Продаётся новая 3 комнатная квартира 76,2 м2 в ЖК Вестсайд (4 секция), расположенном в Золотом квадрате западного посёлка, на среднем этаже 14, стройвариант без отделки. Три канализационных стояка, свободная планировка, окна РЕХАУ. Прекрасный вид во двор ЖК и на улицу на частный сектор, Золотой вавилон и т.д. Во дворе магазин Пятерочка, рядом магазин Магнит, парк, учебные заведения и т.д. Два грузопассажирских лифта ОТИС, охрана, закрытая территория, парковки, консьерж и т.д.Сделаны разводка электрики, интернета, ТВ, есть электричество, возведены стены, заложены трассы под 4 сплитсистемы во всех комнатах и кухне, подводка батарей отопления сделана из стен. Сделана гардеробная комната (кладовка). Есть технический дизайн проект с расстановкой мебели, разводкой электрики и т.д.Просмотр в любое удобное время. .

7 с 13.01.2022, обновлен 10.07.2025

Продавец: Эксперт

Телефон: +79518324990

Характеристики
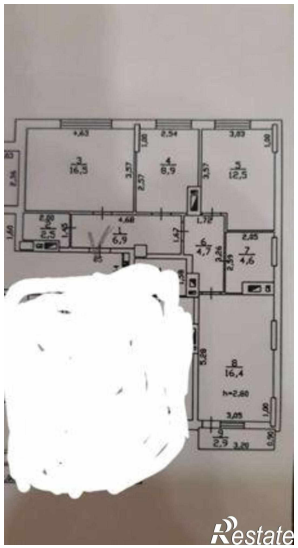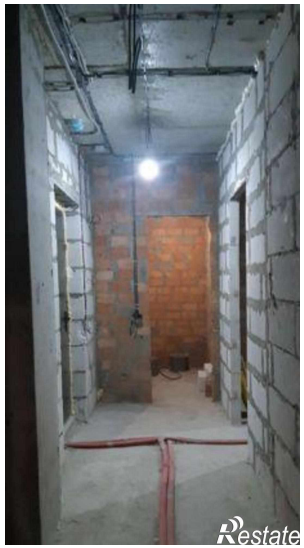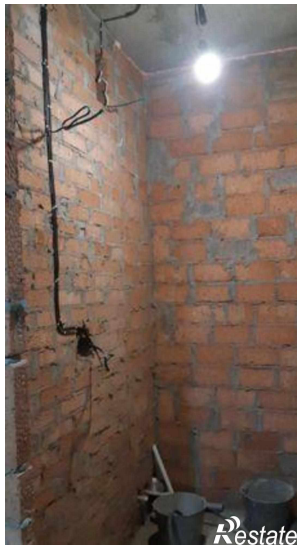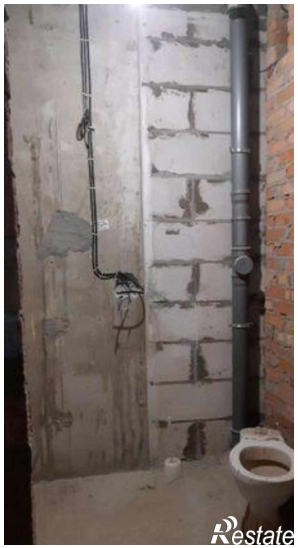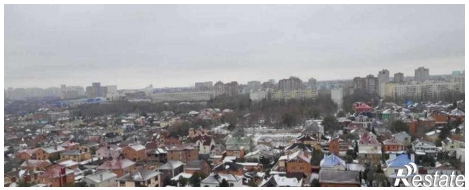
Количество комнат	3	Тип дома	монолитный
Этаж	14	Этажей всего	25
Площадь жилая	44.00 кв. м	Площадь кухни	18.00 кв. м