Купить квартиру за 2 500 000 рублей на улица Висаитова, 1/12

Ростовская область, Городской округ Ростов-на-Дону, Ростов-на-Дону, улица Висаитова, 1/12

2 500 000 Р
69 444Р за м^2

36.00 м^2	17.00 м^2	9.00 м^2	8 из 18
Общая	Жилая	Кухня	Этаж

. Отличное расположение под боком поликлиника, через дорогу остановка, магазины, аптека, во дворе строится детский сад. Вид из окна отличный (не соседние балконы)). Остаётся кухня и два сплита (один инверторный в комнате). один. Цена обсуждаема. Возможна продажа с мебелью.

2 с 13.01.2022, обновлен 10.07.2025

Продавец: Эксперт

Телефон: +79518324990

Характеристики
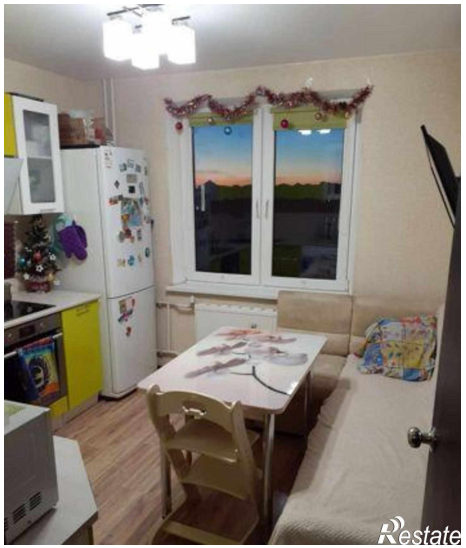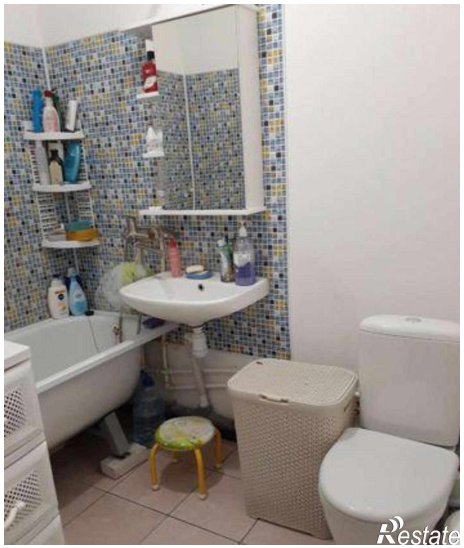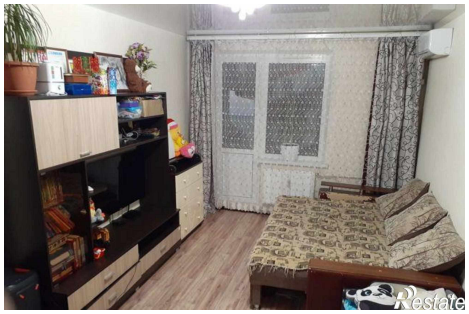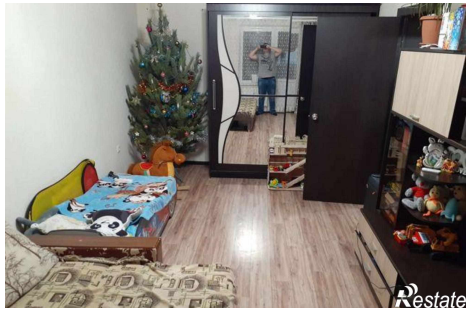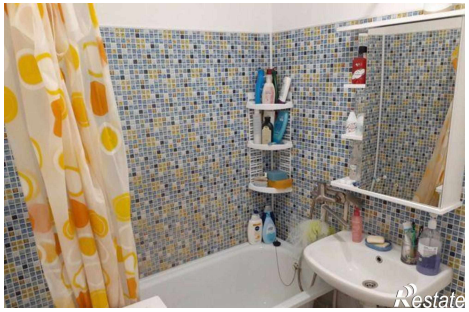
Количество комнат	1	Тип дома	блочный
Этаж	8	Этажей всего	18
Площадь жилая	17.00 кв. м	Площадь кухни	9.00 кв. м