Купить квартиру за 2 600 000 рублей на Халтуринский переулок, 4А

Ростовская область, Городской округ Ростов-на-Дону, Ростов-на-Дону, Халтуринский переулок, 4А

2 600 000 Р
52 000Р за м^2

50.00 м^2	37.00 м^2	7.00 м^2	1 из 5
Общая	Жилая	Кухня	Этаж

Продаю свою трёхкомнатную двухуровневую квартиру на первом полноценном высоком этаже в центре города, набережная реки Дон, с ремонтом "заходи и живи", все комнаты раздельные, два встроенных шкафа, встроенная кухня, мебель в санузле. Продажа чистая без обременений.

8 с 06.01.2022, обновлен 10.07.2025

Продавец: Эксперт

Телефон: +79298520668

Характеристики
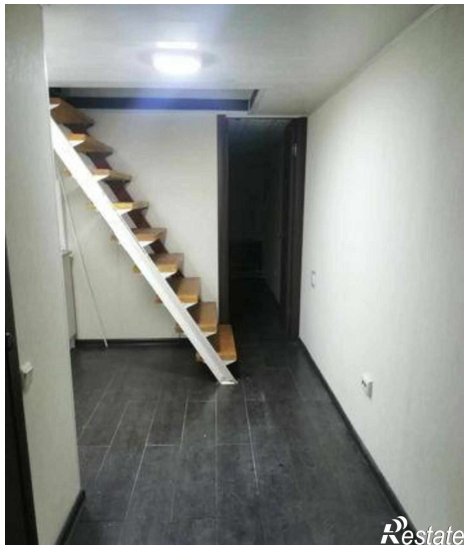
Количество комнат	3	Тип дома	монолитный
Этаж	1	Этажей всего	5
Площадь жилая	37.00 кв. м	Площадь кухни	7.00 кв. м