Купить квартиру за 1 650 000 рублей на улица Станиславского, 109/18

Ростовская область, Городской округ Ростов-на-Дону, Ростов-на-Дону, улица Станиславского, 109/18

1 650 000 Р
68 750Р за м^2

24.00 м^2	15.00 м^2	4.00 м^2	2 из 2
Общая	Жилая	Кухня	Этаж

Продаю 1 ком . изолированную квартиру в историческом Центре Ростова . Дом кирпичный , очень добротный , теплый, прошел кап.ремонт крыши и коммуникаций . Отопление, вода , газоснабжение всё центральное .В доме , не большое количество квартир.Квартира , .очень удобна , светлая.Ну и конечно о главном территориальное расположение дома ! Наша квартира подойдёт для тех , кто ценит своё время и хочет жить в Центре Ростова , любит вечером прогуляться по красивой набережной . Возможен разумный торг.

14 с 06.01.2022, обновлен 21.08.2025

Продавец: Эксперт

Телефон: +79518277494

Характеристики

Количество комнат	1	Тип дома	кирпичный
Этаж	2	Этажей всего	2
Площадь жилая	15.00 кв. м	Площадь кухни	4.00 кв. м

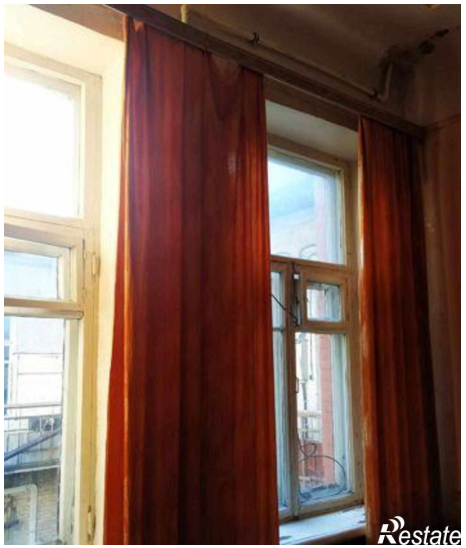

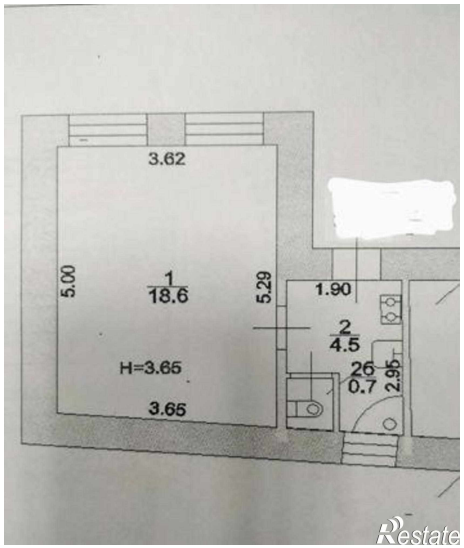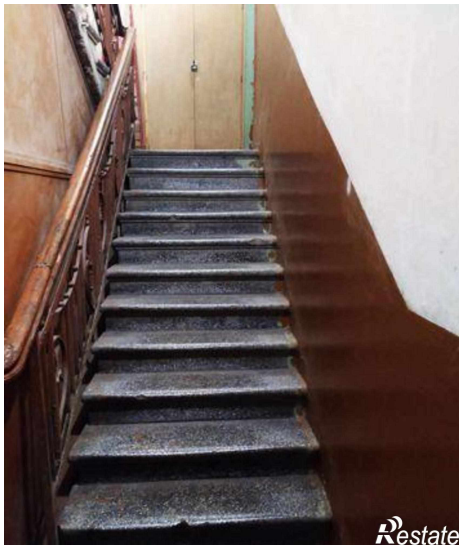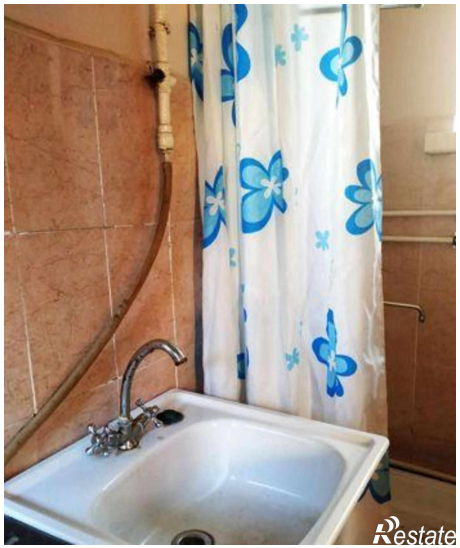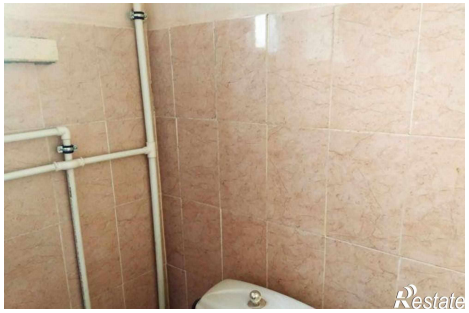
3.62
5.00
1
18.6
5.29
1.90
2
4.5
H=3.65
26
0.7
2.95
3.65