Купить квартиру за 2 150 000 рублей на улица Оганова, 23

Ростовская область, Городской округ Ростов-на-Дону, Ростов-на-Дону, улица Оганова, 23

2 150 000 Р
70 492Р за м^2

30.50 м^2	17.00 м^2	8.00 м^2	2 из 5
Общая	Жилая	Кухня	Этаж

Хорошая очень тёплая квартира. Второй этаж, не угловая. Вся электрика поменяна (медь). Балкон застеклен. Развитая инфраструктура. Рядом взрослая и детская поликлиники, магазины. Школа, детский сад, городская стоматология в шаговой доступности. Рядом сквер на Оганова. Неподалёку в 15 минутах ходьбы тихий и уютный Парк Октября. В квартире большой встроенный шкаф, сплит система, прихожая (остаются). При необходимости стиральная машинка, Новый холодильник, диван обговариваем с реальным покупателем.

22 с 06.01.2022, обновлен 10.07.2025

Продавец: Эксперт

Телефон: +79518277494

Характеристики
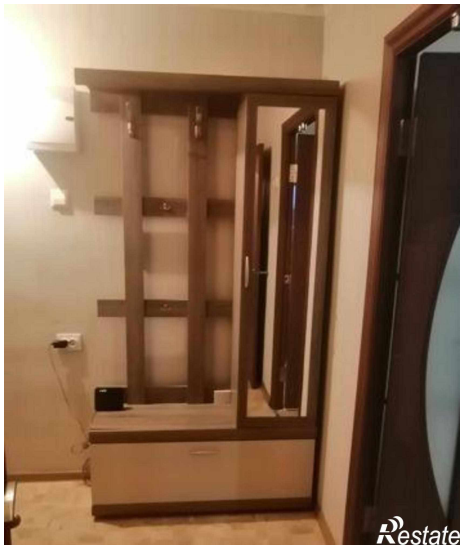
Количество комнат	1	Тип дома	панельный
Этаж	2	Этажей всего	5
Площадь жилая	17.00 кв. м	Площадь кухни	8.00 кв. м