Купить квартиру за 13 600 000 рублей на Халтуринский переулок, 206В

Ростовская область, Городской округ Ростов-на-Дону, Ростов-на-Дону, Халтуринский переулок, 206В

13 600 000 Р
118 261Р за м^2

115.00 м^2	59.00 м^2	15.00 м^2	7 из 10
Общая	Жилая	Кухня	Этаж

Продаю квартиру в ЖК "Скандинавский" на пер. Халтуринский 206в 106 с дизайнерским свежим ремонтом и техникой. Дом построен застройщиком ЮИТ в 2015 г. В квартире 4 изолированные комнаты, 3 санузла (в 1 ванна джакузи в другой душевая кабина, 3й унитаз и раковина, во всех санузлах гигиенический душ), 2 балкона со встроенными шкафами, кухня и двери выполнена из массива дерева, 3 больших встроенных шкафа. На балконе и в душевой установлены полы с подогревом. Двор огороженный, без машин (машины во дворе запрещено ставить и на время и на ночь) с 2 детскими площадками и консьержем. Есть возможность отдельно приобрести парковочное место в подземном охраняемом паркинге. В шаговой доступности супермаркеты, 4 детских сада, школа, бассейн и спортзалы. Квартира более 5 лет в собственности, подходит под ипотеку и любые сертификаты.

0 с 06.01.2022, обновлен 28.08.2025

Продавец: Эксперт

Телефон: +79518277494

Характеристики
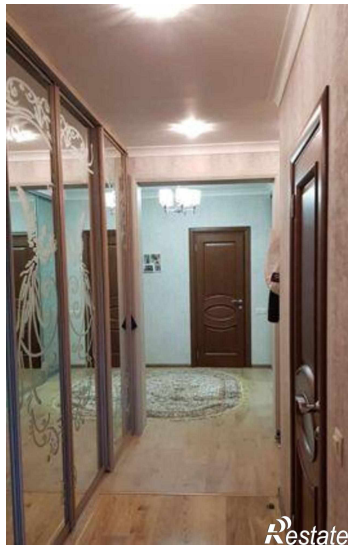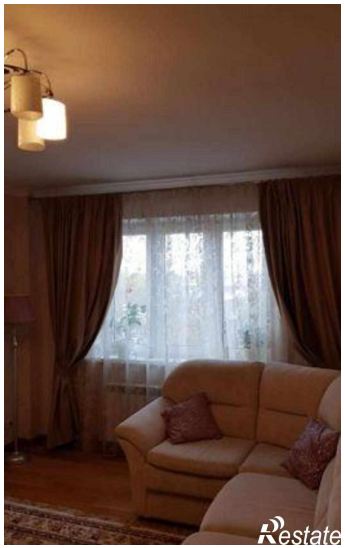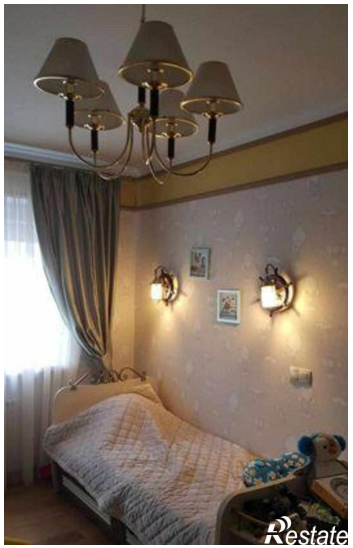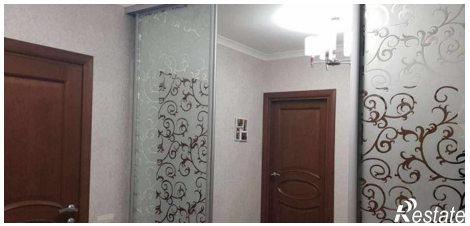
Количество комнат	4	Тип дома	монолитный
Этаж	7	Этажей всего	10
Площадь жилая	59.00 кв. м	Площадь кухни	15.00 кв. м