Купить квартиру за 4 450 000 рублей на переулок Островского, 97

Ростовская область, Городской округ Ростов-на-Дону, Ростов-на-Дону, переулок Островского, 97

4 450 000 Р
79 464Р за м^2

56.00 м^2	29.00 м^2	12.00 м^2	8 из 10
Общая	Жилая	Кухня	Этаж

Продаю прямому покупателю (БЕЗ АГЕНТОВ! АГЕНТАМ НЕ ЗВОНИТЬ!) двухкомнатную квартиру в центре Красноармейская Островский. Комнаты раздельные 17,2 и 10,3 м кв. Большая кухня 11,4 м кв. Лоджия застеклена. В комнатах на полу паркет на кухне, в коридоре и с у плитка. Закрытый тамбур на 2 квартиры. Доброжелательные соседи. Ухоженный подъезд. На квартире нет обременений. Дополнительно во дворе есть гараж на собственной земле. Закрытый двор. Рядом общественный транспорт по Красноармейской и Буденновскому. В шаговой доступности магазины, торговый комплекс,школы, детские сады, ВУЗы, парки, кафе, банки и т.д. Продажа за наличный расчет.

10 с 06.01.2022, обновлен 28.08.2025

Продавец: Эксперт

Телефон: +79298450866

Характеристики
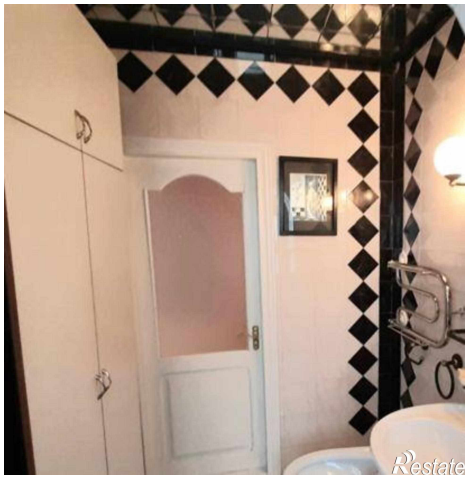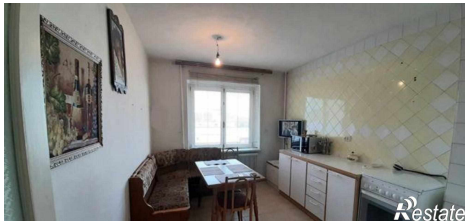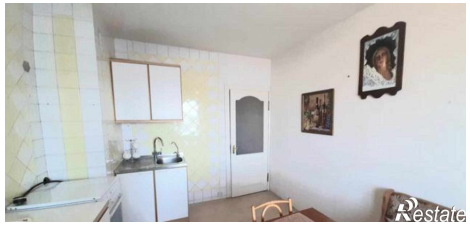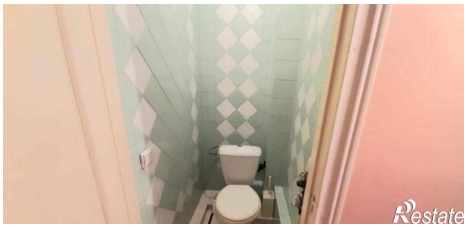
Количество комнат	2	Тип дома	панельный
Этаж	8	Этажей всего	10
Площадь жилая	29.00 кв. м	Площадь кухни	12.00 кв. м