Купить квартиру за 3 550 000 рублей на Пушкинская улица, 74/70

Ростовская область, Городской округ Ростов-на-Дону, Ростов-на-Дону, Пушкинская улица, 74/70

3 550 000 Р
88 750Р за м^2

40.00 м^2	33.00 м^2	6.00 м^2	2 из 2
Общая	Жилая	Кухня	Этаж

Продаю 3х комнатную квартиру по улице Пушкинская. В квартире сделан косметический ремонт, квартира светлая, тёплая 2 2 эт.дома 39,6 м2Рядом парк горького, детский сад прямо в соседнем дворе, все магазины, остановки и больницы рядом Дом после кап ремонта (2019г), все коммуникации Газ.Свой балкон, хорошие соседиДоговор с газпромом заключён, в этом году менялся счётчик на электричество, все трубы металлопластик и натяжные потолки везде.Мебель и техника остаётся там, состояние заходи и живи, по желанию можно сделать косметический ремонт под себя. В квартиребыла сделана перепланировка, но всё узаконено, считается полноценной трёх комнатной квартирой Налоги за неё оплачены и долгов нет.

6 с 06.01.2022, обновлен 03.07.2025

Продавец: Эксперт

Телефон: +79384149899

Характеристики
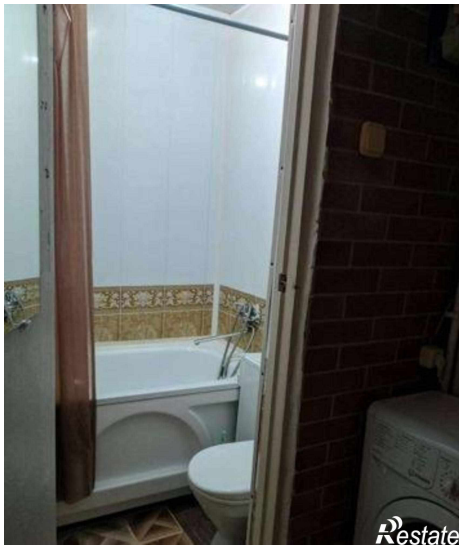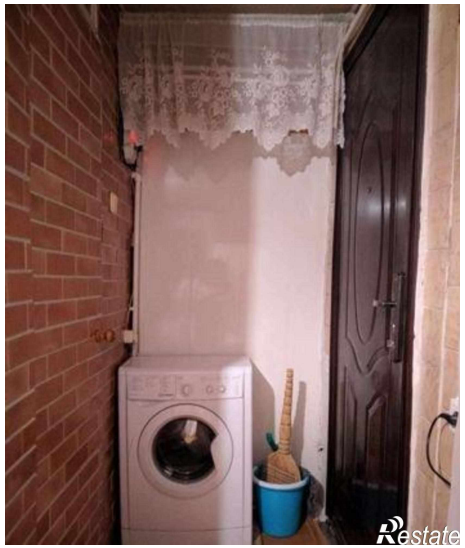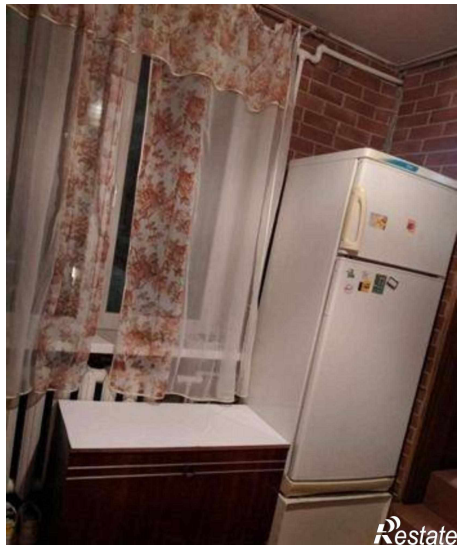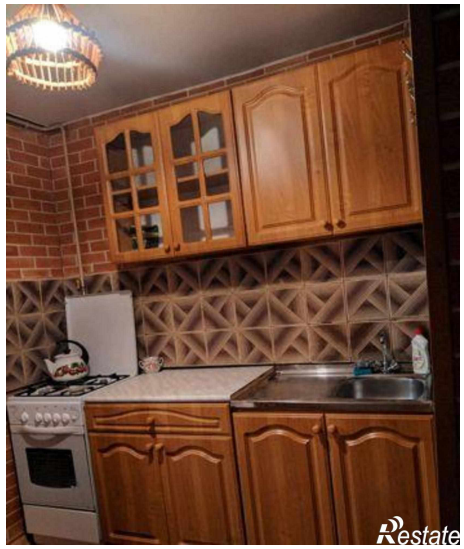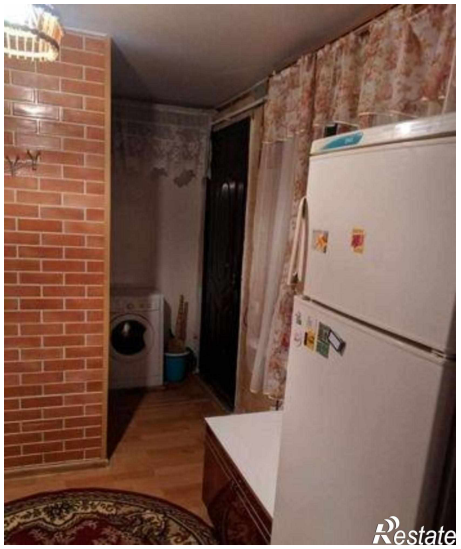
Количество комнат	3	Тип дома	кирпичный
Этаж	2	Этажей всего	2
Площадь жилая	33.00 кв. м	Площадь кухни	6.00 кв. м