Купить квартиру за 7 400 000 рублей на улица Серафимовича, 74

Ростовская область, Городской округ Ростов-на-Дону, Ростов-на-Дону, улица Серафимовича, 74

7 400 000 Р
87 059Р за м^2

85.00 м^2	53.00 м^2	14.00 м^2	4 из 6
Общая	Жилая	Кухня	Этаж

!!! Продаётся трёхкомнатная квартира в самом центре Ростова , в 5 минутах от центрального рынка, дом клубного типа, небольшое количество квартир, один подъезд, есть выход на Серафимовича и на Темерницкую напротив школа, рядом Детский сад, администрация района и области, остановки в 5 минутах , в доме консьерж, дополнительная информация по телефону, Дом 2001 года постройки

0 с 06.01.2022, обновлен 28.08.2025

Продавец: Эксперт

Телефон: +79298450866

Характеристики
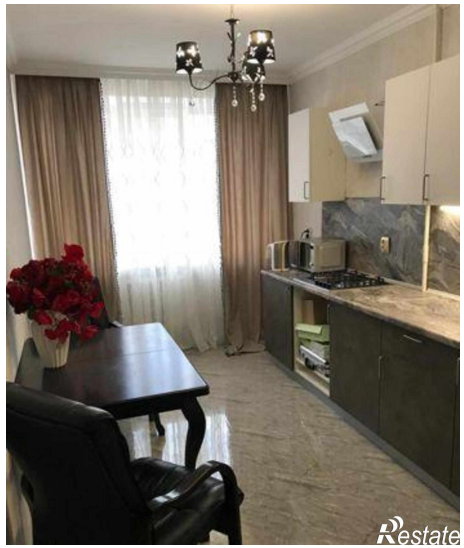
Количество комнат	3	Тип дома	кирпичный
Этаж	4	Этажей всего	6
Площадь жилая	53.00 кв. м	Площадь кухни	14.00 кв. м