Купить квартиру за 11 250 000 рублей на проспект Шолохова, 211/2

Ростовская область, Городской округ Ростов-на-Дону, Ростов-на-Дону, проспект Шолохова, 211/2

11 250 000 Р
125 000Р за м^2

90.00 м^2	48.00 м^2	17.00 м^2	4 из 13
Общая	Жилая	Кухня	Этаж

Срочная продажа классной квартиры! Дорогой дизайнерский ремонт (стены под покраску, по всей квартире электрический тёплый пол, полностью заменены коммуникации от застройщика разводка отопления и батареи rifar supremo), кухня на заказ (мдф эмаль фасады и искусственный камень столешница), плитка Kerama marazzi, техника и сантехника таких брендо, как Bosh, liebherr , villeroy boch. Ремонт закончен 01.10.2020. Квартира ждёт своих хозяев! Реальному покупателю хороший торг!

1 с 06.01.2022, обновлен 21.08.2025

Продавец: Эксперт

Телефон: +79298520668

Характеристики

Количество комнат	3	Тип дома	кирпичный
Этаж	4	Этажей всего	13
Площадь жилая	48.00 кв. м	Площадь кухни	17.00 кв. м

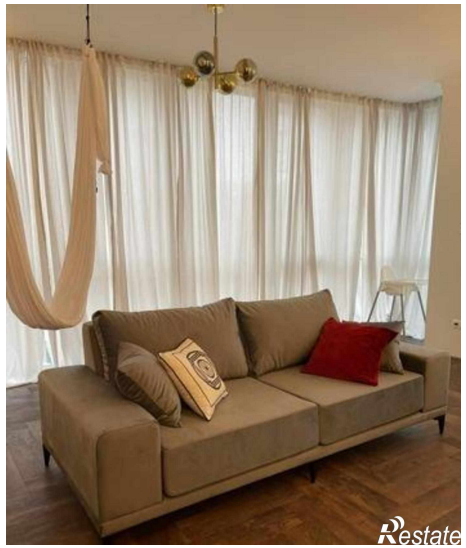
Restate

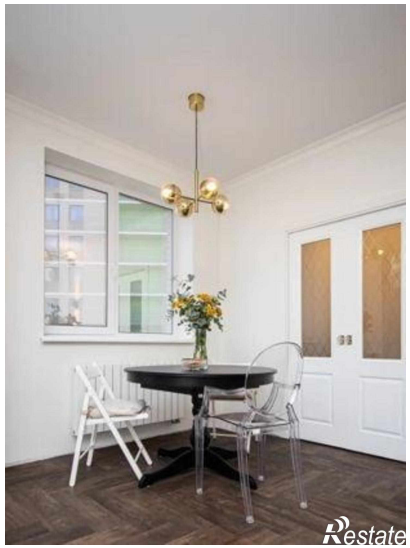
Restate

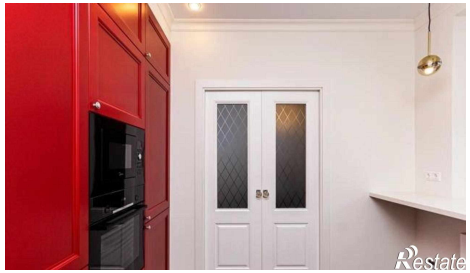
Restate

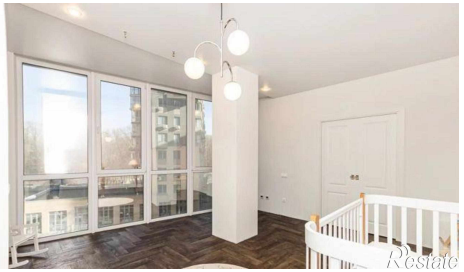
Restate

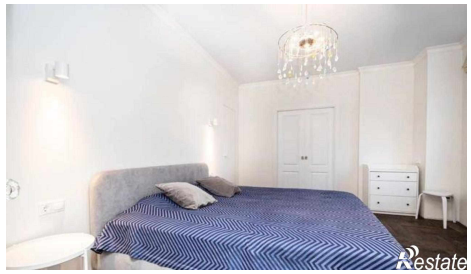
Restate